

Έρευνα ΙΜΕ ΓΣΕΒΕΕ - Φεβρουάριος 2017

Εξαμηνιαία αποτύπωση οικονομικού κλίματος στις μικρές επιχειρήσεις

Καθλωμένη η αγορά σε πολύ χαμηλά επίπεδα. Σε κάθε μία επιχείρηση με θετικές αποτιμήσεις υπάρχουν 9 επιχειρήσεις που δηλώνουν επιδείνωση

Ο δείκτης οικονομικού κλίματος για τις ελληνικές ΜμΕ απέχει σημαντικά από το Μ.Ο. της ΕΕ

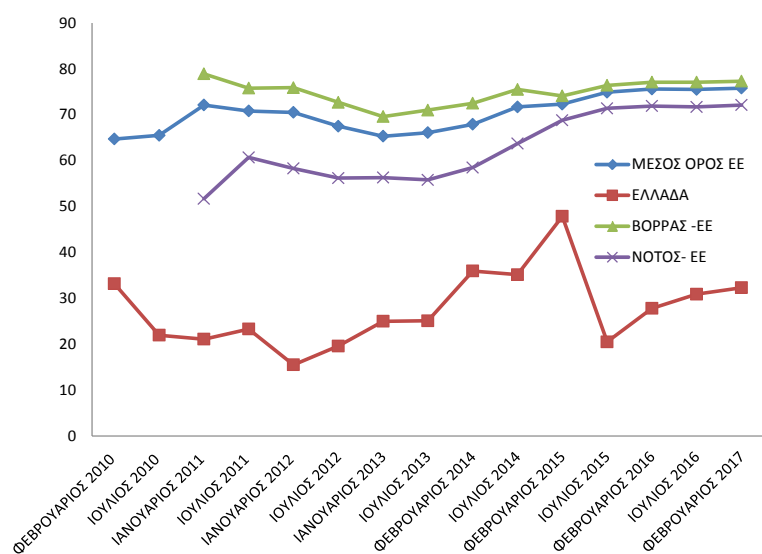

2 στις 5
ΜμΕ δηλώνουν ότι κινδυνεύουν να κλείσουν (πρόβλεψη ΙΜΕ ΓΣΕΒΕΕ 18.700 επιχειρήσεις θα κλείσουν στο εξάμηνο)

Γενική Οικονομική Κατάσταση



ΣΤΑΘΕΡΗ ΑΛΛΑ ΚΡΙΣΙΜΗ Η ΚΑΤΑΣΤΑΣΗ ΤΗΣ ΕΛΛΗΝΙΚΗΣ ΟΙΚΟΝΟΜΙΑΣ

ΜΕΓΑΛΗ Η ΕΚΘΕΣΗ ΤΩΝ ΠΟΛΥ ΜΙΚΡΩΝ ΕΠΙΧΕΙΡΗΣΕΩΝ ΣΤΙΣ ΕΠΙΠΤΩΣΕΙΣ ΤΗΣ ΛΙΤΟΤΗΤΑΣ, ΤΟΥΣ ΚΙΝΔΥΝΟΥΣ ΥΠΕΡΧΡΕΩΣΗΣ & ΤΗΝ ΑΒΕΒΑΙΟΤΗΤΑ ΤΗΣ ΟΙΚΟΝΟΜΙΚΗΣ ΠΟΛΙΤΙΚΗΣ

Ο δείκτης προσλήψεων βελτιώθηκε αλλά παραμένει αρνητικός για κάθε 1 πρόσληψη σημειώνονται 2 απολύσεις
ΦΕΒ 2016 1:2,78 vs ΦΕΒ 2017 1:2

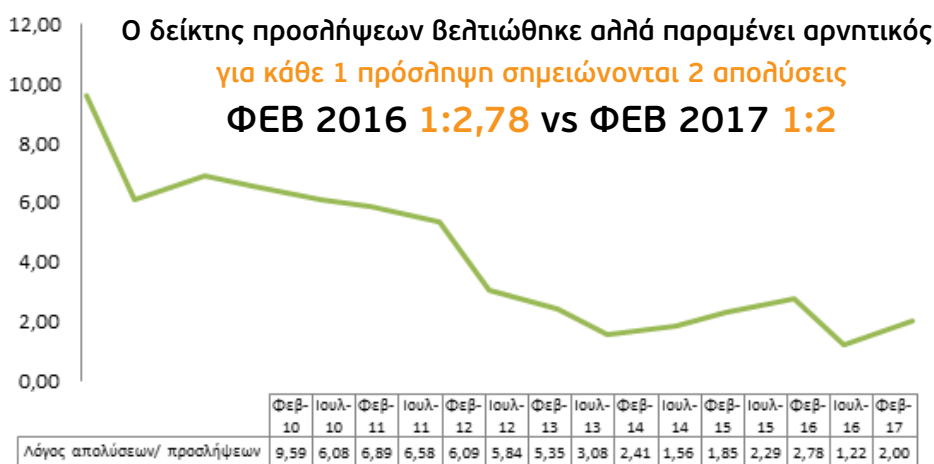

Απασχόληση



Κύκλος Εργασιών



Τα δύο σημαντικότερα προβλήματα για τις ΜμΕ είναι :

Φορολογία

45%

Μείωση εισοδημάτων - κατανάλωσης

41,5%

Μέσος όρος μείωσης κύκλου εργασιών στο εξάμηνο 17,8% από το 2010 μέχρι σήμερα η μείωση υπερβαίνει το 80%

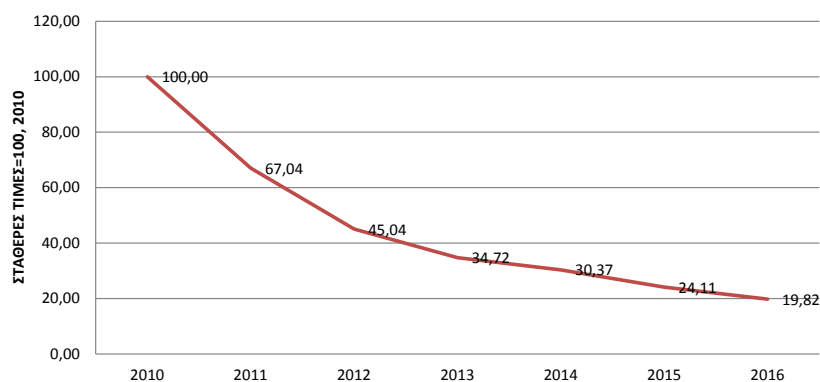

Νέο ασφαλιστικό

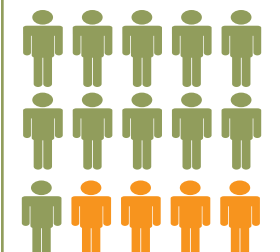

73,3% θα πληρώσει λιγότερες εισφορές



10% αύξηση ληξιπρόθεσμων οφειλετών προς εφορία και προμηθευτές

Οικονομικές υποχρεώσεις



Ρευστότητα Επενδύσεις

επιδείνωση ρευστότητας
70,1%

Η έλλειψη ρευστότητας και κεφαλαίων οδηγεί την αγορά σε ασφυξία

Η τάση αποεπένδυσης συνεχίζεται



3,6% των επιχειρήσεων θα κάνει **ΝΕΕΣ ΕΠΕΝΔΥΣΕΙΣ**

μόλις το **6,4%** των ΜμΕ έχει υπαχθεί σε πρόγραμμα χρηματοδότησης επενδύσεων (ΕΣΠΑ κ.ά.)

68,8%

επιχειρήσεις διαθέτουν **e-banking**

1 στις 2

επιχειρήσεις διαθέτουν τερματικό **POS**

ΧΡΕΩΣΕΙΣ ΤΡΑΠΕΖΩΝ

1 στις 2 πληρώνει > 1% επί των συναλλαγών
1 στις 4 πληρώνει > 1,5%

ΜΗ ΚΑΘΙΕΡΩΣΗ ΑΚΑΤΑΣΧΕΤΟΥ ΛΟΓΑΡΙΑΣΜΟΥ
67.000 ΜμΕ δηλώνουν ότι έχουν υποστεί δέσμευση ή κατάσχεση λογαριασμού

Μείωση ρυθμού αύξησης ΜμΕ που κάνουν χρήση ηλεκτρονικών μέσων πληρωμής

Ηλεκτρονικές συναλλαγές

