

ΕΡΕΥΝΑ ΙΜΕ ΓΣΕΒΕΕ

ΤΑΣΕΙΣ ΟΙΚΟΝΟΜΙΚΟΥ ΚΛΙΜΑΤΟΣ

Φεβρουάριος 2018



marc

Η έρευνα πραγματοποιήθηκε από την MARC A.E. - Αριθμός Μητρώου

Ε.Σ.Ρ.: 1 (ΕΝΑ)

ΕΝΤΟΛΕΑΣ

ΓΣΕΒΕΕ

ΕΞΕΤΑΖΟΜΕΝΟΣ ΠΛΗΘΥΣΜΟΣ

Το σύνολο των μικρών &

πολύ μικρών επιχειρήσεων (0-49 απασχολούμενους).

ΜΕΓΕΘΟΣ ΔΕΙΓΜΑΤΟΣ

1.008 επιχειρήσεις

ΧΡΟΝΙΚΟ ΔΙΑΣΤΗΜΑ

27 Φεβρουαρίου- 7 Μαρτίου 2017

ΠΕΡΙΟΧΗ ΔΙΕΞΑΓΩΓΗΣ

Πανελλαδική κάλυψη

ΜΕΘΟΔΟΣ ΔΕΙΓΜΑΤΟΛΗΨΙΑΣ

Πολυσταδιακή τυχαία

δειγματοληψία με χρήση quota βάσει του κλάδου και της γεωγραφικής κατανομής.

ΜΕΘΟΔΟΣ ΣΥΛΛΟΓΗΣ ΣΤΟΙΧΕΙΩΝ

Τηλεφωνικές συνεντεύξεις

βάσει ηλεκτρονικού ερωτηματολογίου (CATI).

ΕΡΓΑΣΤΗΚΑΝ

23 ερευνητές & 3 επόπτες

ΕΛΕΓΧΟΙ

Έλεγχος πληρότητας στο

100%, έλεγχος με συνακρόαση & θέαση της οθόνης των

ερευνητών σε ποσοστό 31,4% των συνεντεύξεων.

Η MARC A.E. Είναι μέλος του ΣΕΔΕΑ, της ESOMAR, της WAPOR

και τηρεί τον κανονισμό του Π.Ε.Σ.Σ. και τους διεθνείς κώδικες

δεοντολογίας για την διεξαγωγή και δημοσιοποίηση ερευνών

κοινής γνώμης.

ΚΛΑΔΟΣ	Εμπόριο	37,2
	Μεταποίηση	24,2
	Υπηρεσίες	38,6
ΑΡΙΘΜΟΣ ΕΡΓΑΖΟΜΕΝΩΝ	Χωρίς προσωπικό	26,6
	1 άτομο	24,5
	2-3 άτομα	24,4
	4-5 άτομα	10,1
	Πάνω από 5 άτομα	14,4
ΕΤΗ ΛΕΙΤΟΥΡΓΙΑΣ	έως 5 χρόνια	5,0
	5-10 χρόνια	5,5
	10-15 χρόνια	7,8
	15 και άνω	81,4
ΤΖΙΡΟΣ 2017	Κάτω από 50 000	45,0
	50 έως 100 χιλιάδες	19,9
	100-300 χιλιάδες	15,7
	300-500 χιλιάδες	4,9
	500 -1 εκατ	3,1
	Πάνω από 1 εκατομμύριο	3,4
	Δ Α	8,0
ΝΟΜΙΚΗ ΜΟΡΦΗ	ΑΕ	6,7
	ΟΕ-ΕΕ	23,0
	ΕΠΕ	2,8
	ΙΚΕ	2,2
	Ατομική	65,3
ΠΕΡΙΟΧΗ	Λεκανοπέδιο Αττικής	36,3
	Υπόλοιπη Ελλάδα	63,7

ΓΕΝΙΚΗ ΑΞΙΟΛΟΓΗΣΗ ΠΟΡΕΙΑΣ ΕΠΙΧΕΙΡΗΣΕΩΝ (ΑΠΟΤΙΜΗΣΗ / ΠΡΟΒΛΕΨΗ)

Θεωρείτε ότι η κατάσταση της επιχείρησής σας κατά το τελευταίο εξάμηνο:

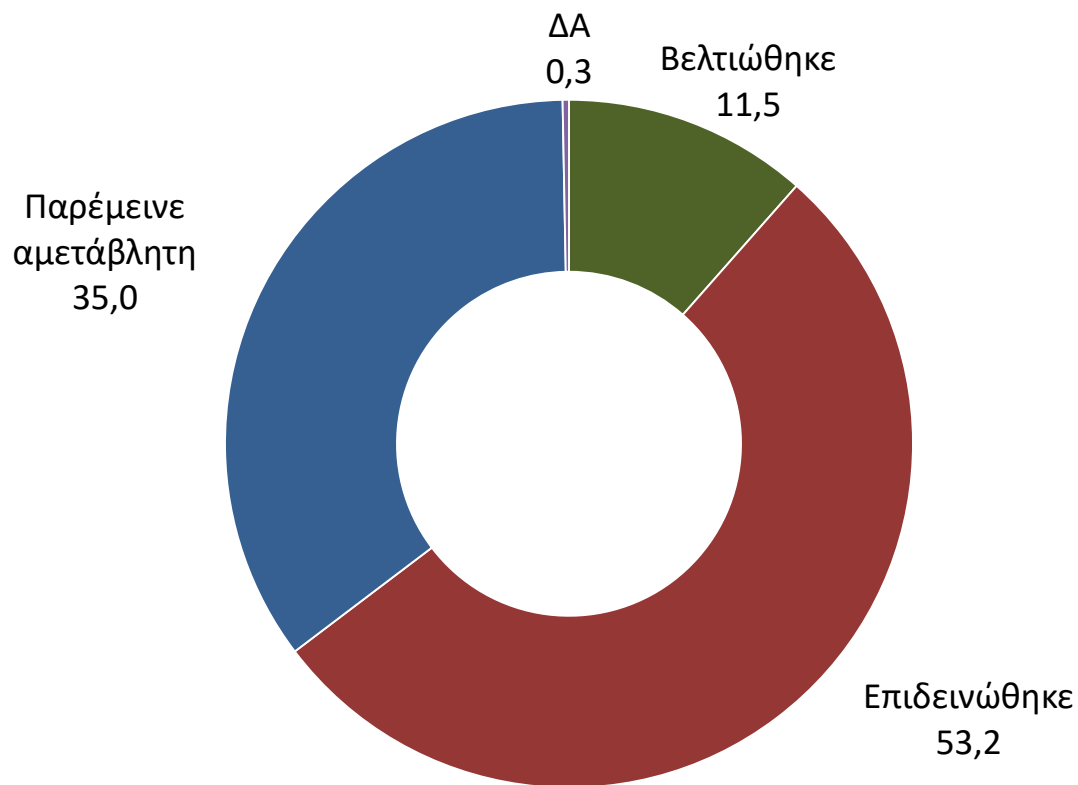

Η αποτίμηση του β' εξαμήνου 2017 επιβεβαιώνει την υπόθεση της σταθεροποίησης και σταδιακής ανάκαμψης των μικρομεσαίων επιχειρήσεων, καθώς σημειώνεται ιστορικό υψηλό δετίας

ΑΠΟΤΙΜΗΣΗ ΤΕΛΕΥΤΑΙΟΥ ΕΞΑΜΗΝΟΥ -Ανά κατηγορία -

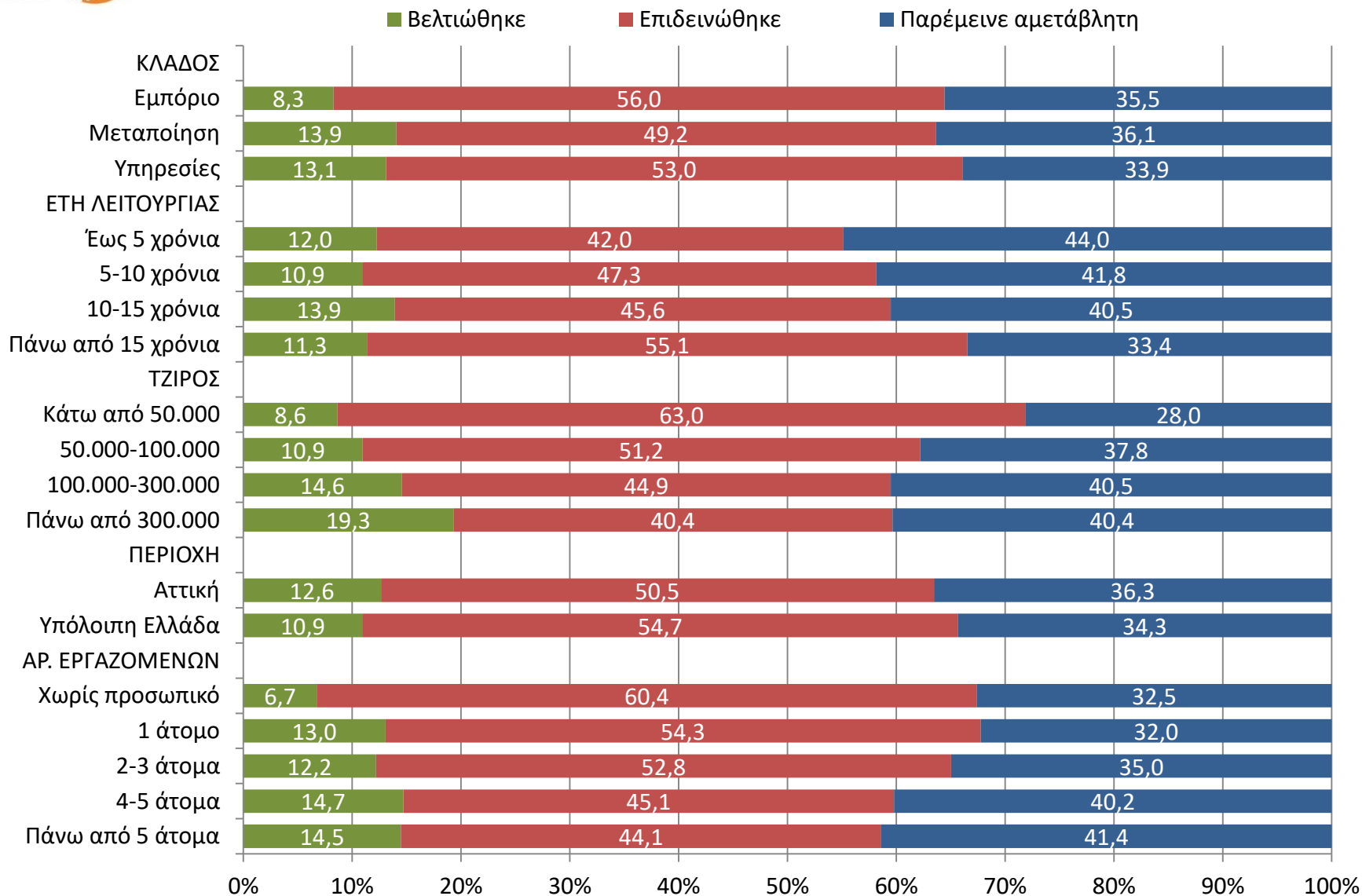

ΑΠΟΤΙΜΗΣΗ ΤΕΛΕΥΤΑΙΟΥ ΕΞΑΜΗΝΟΥ ΣΥΓΚΡΙΣΗ ΜΕ ΠΡΟΗΓΟΥΜΕΝΕΣ ΕΡΕΥΝΕΣ

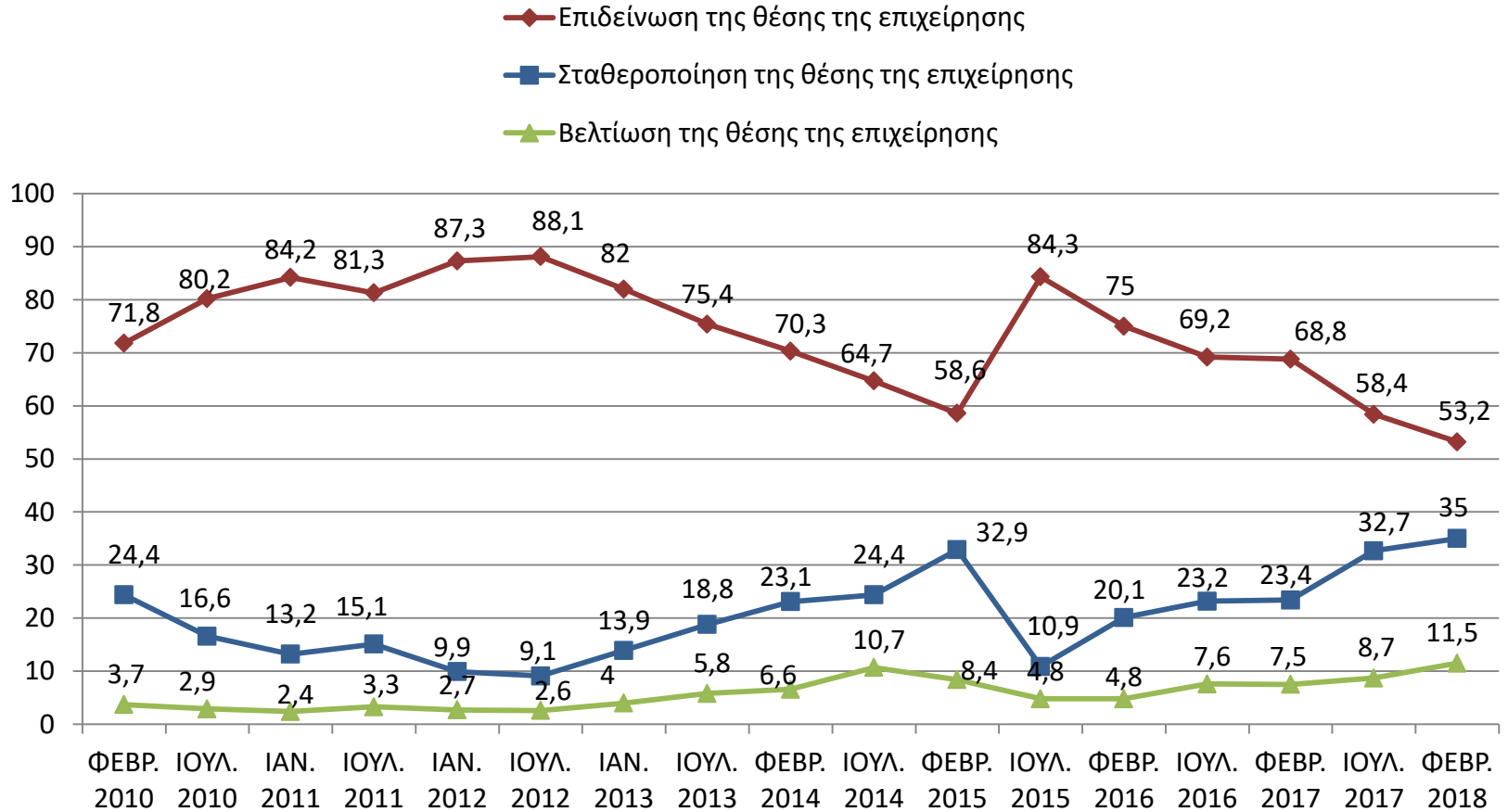

Προβλέπετε ότι η κατάσταση της επιχείρησής σας το επόμενο εξάμηνο:

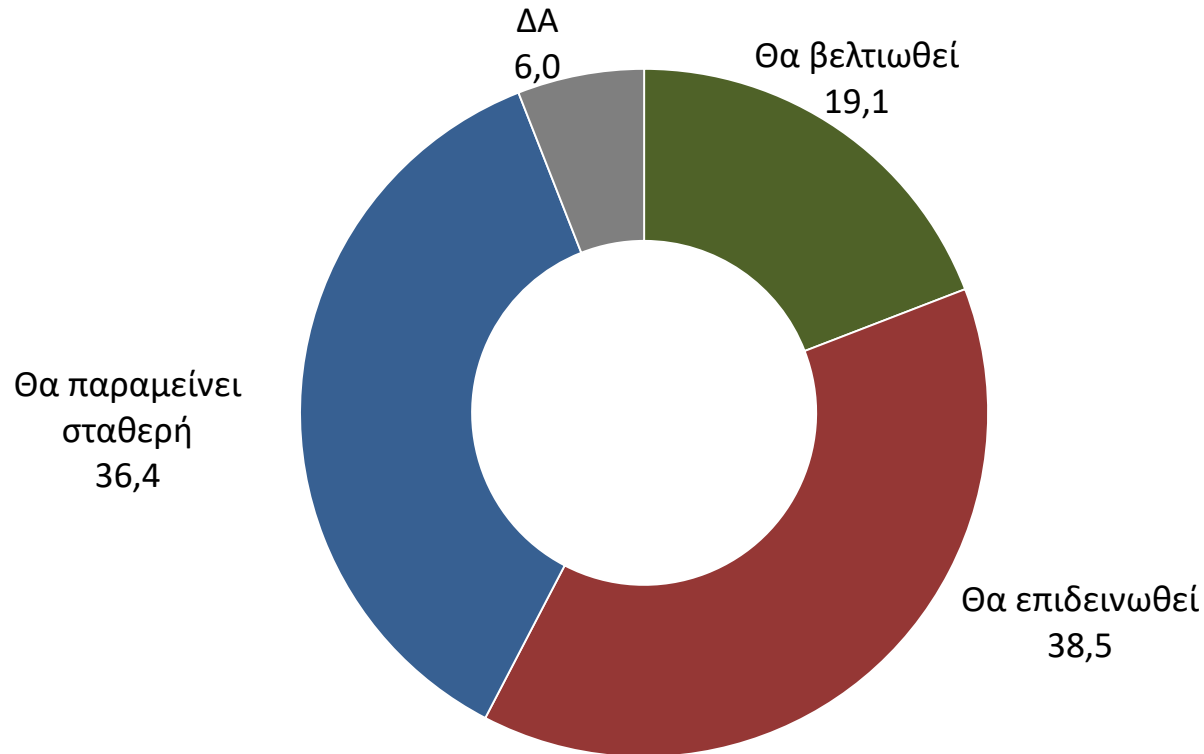

Οι προσδοκίες σχετικά με την πορεία των επιχειρήσεων το επόμενο εξάμηνο διατηρούν αρνητικό πρόσημο, αλλά παρουσιάζουν τις καλύτερες επιδόσεις από το Φεβρουάριο του 2015.

ΠΡΟΒΛΕΨΗ ΕΠΟΜΕΝΟΥ ΕΞΑΜΗΝΟΥ -Ανά κατηγορία -

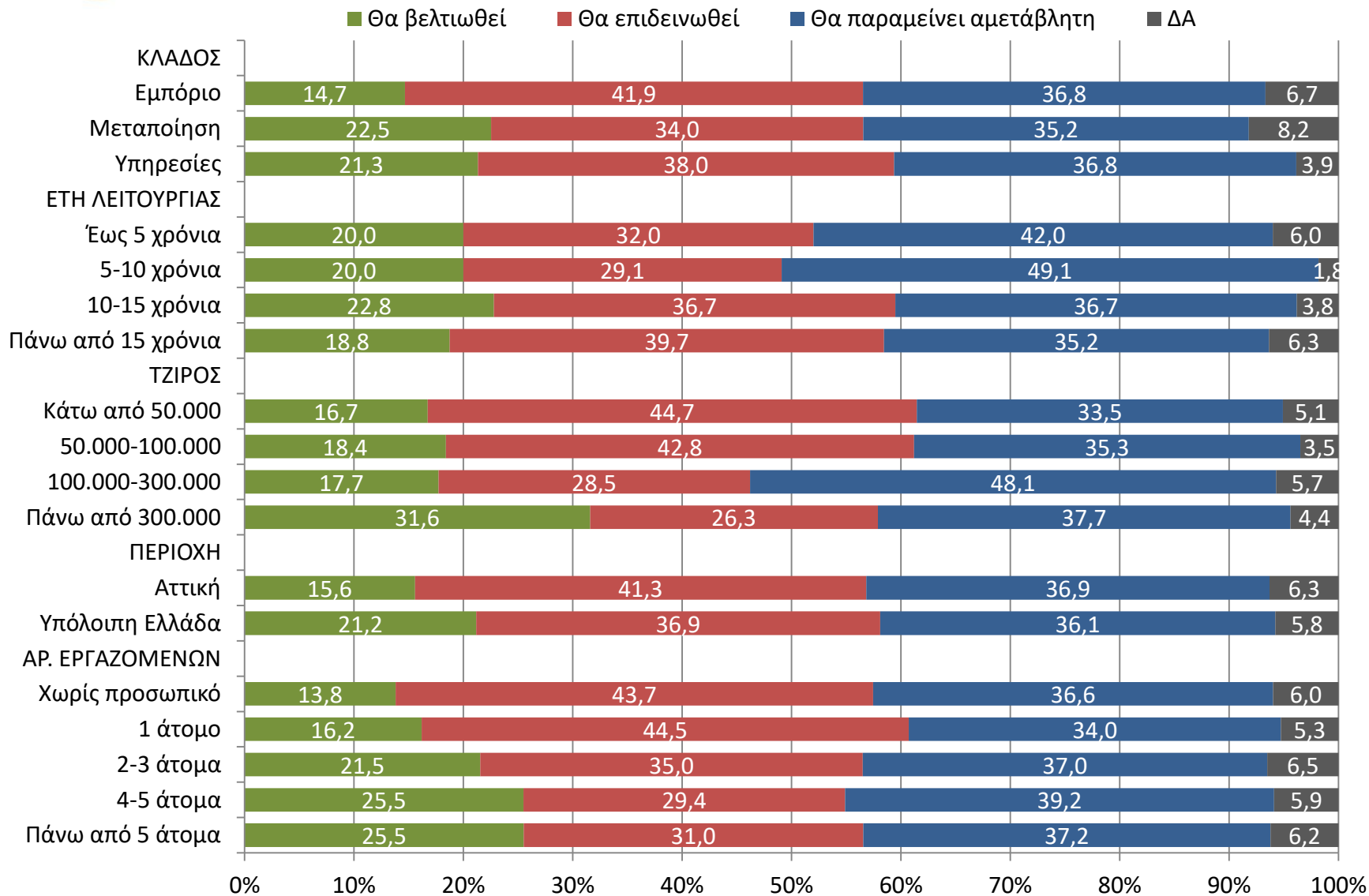

ΠΡΟΒΛΕΨΗ ΕΠΟΜΕΝΟΥ ΕΞΑΜΗΝΟΥ ΣΥΓΚΡΙΣΗ ΜΕ ΠΡΟΗΓΟΥΜΕΝΕΣ ΕΡΕΥΝΕΣ

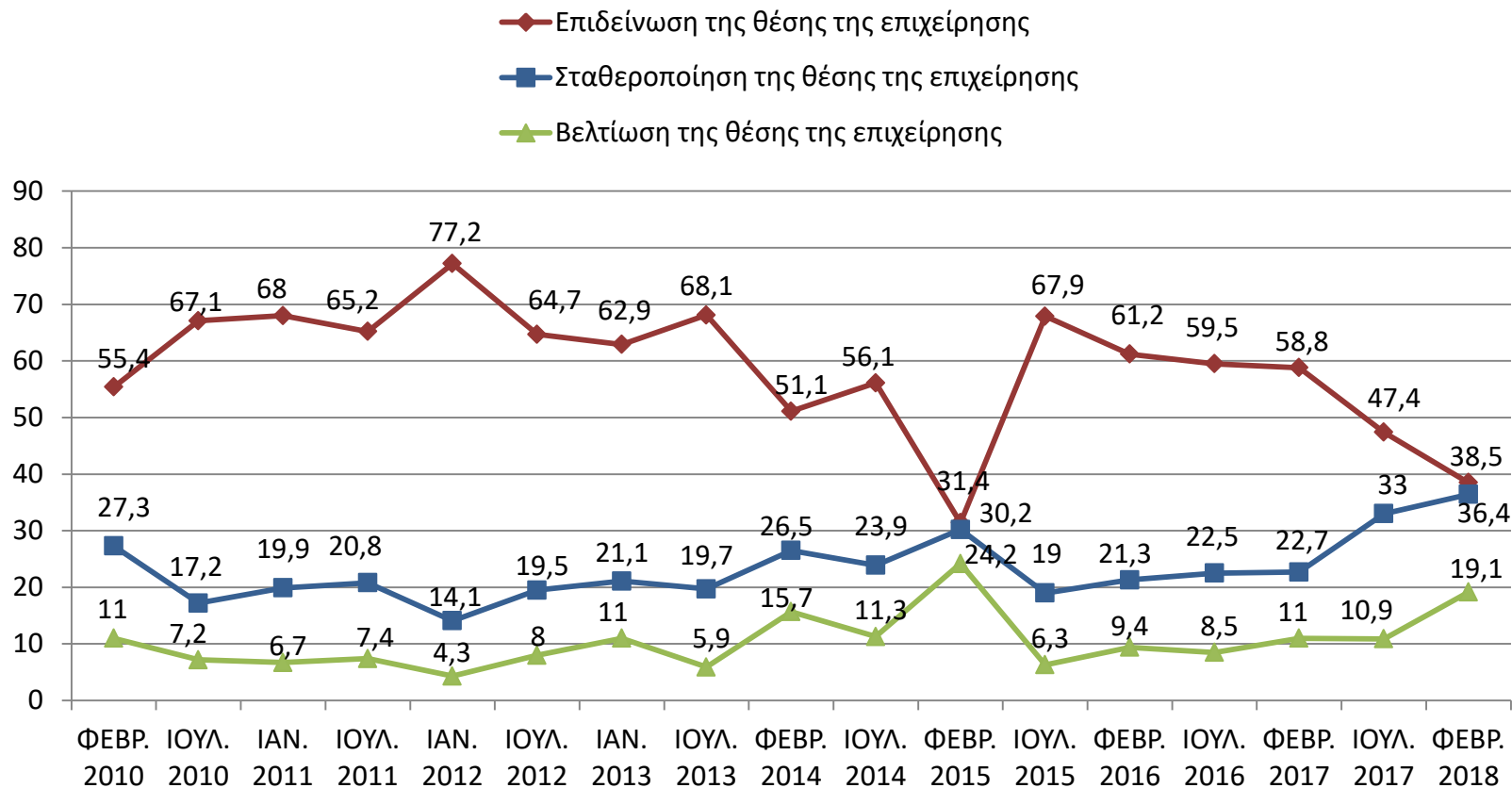

Οι τομείς που εμφανίζουν μια ιδιαίτερη δυναμική είναι η μεταποίηση και οι υπηρεσίες, ενώ οι επιδόσεις του εμπορίου υπολείπονται σημαντικά

ΚΑΤΑΣΤΑΣΗ ΕΠΙΧΕΙΡΗΣΗΣ- ΣΥΓΚΡΙΣΗ ΠΡΟΒΛΕΨΗΣ ΑΠΟΤΙΜΗΣΗΣ

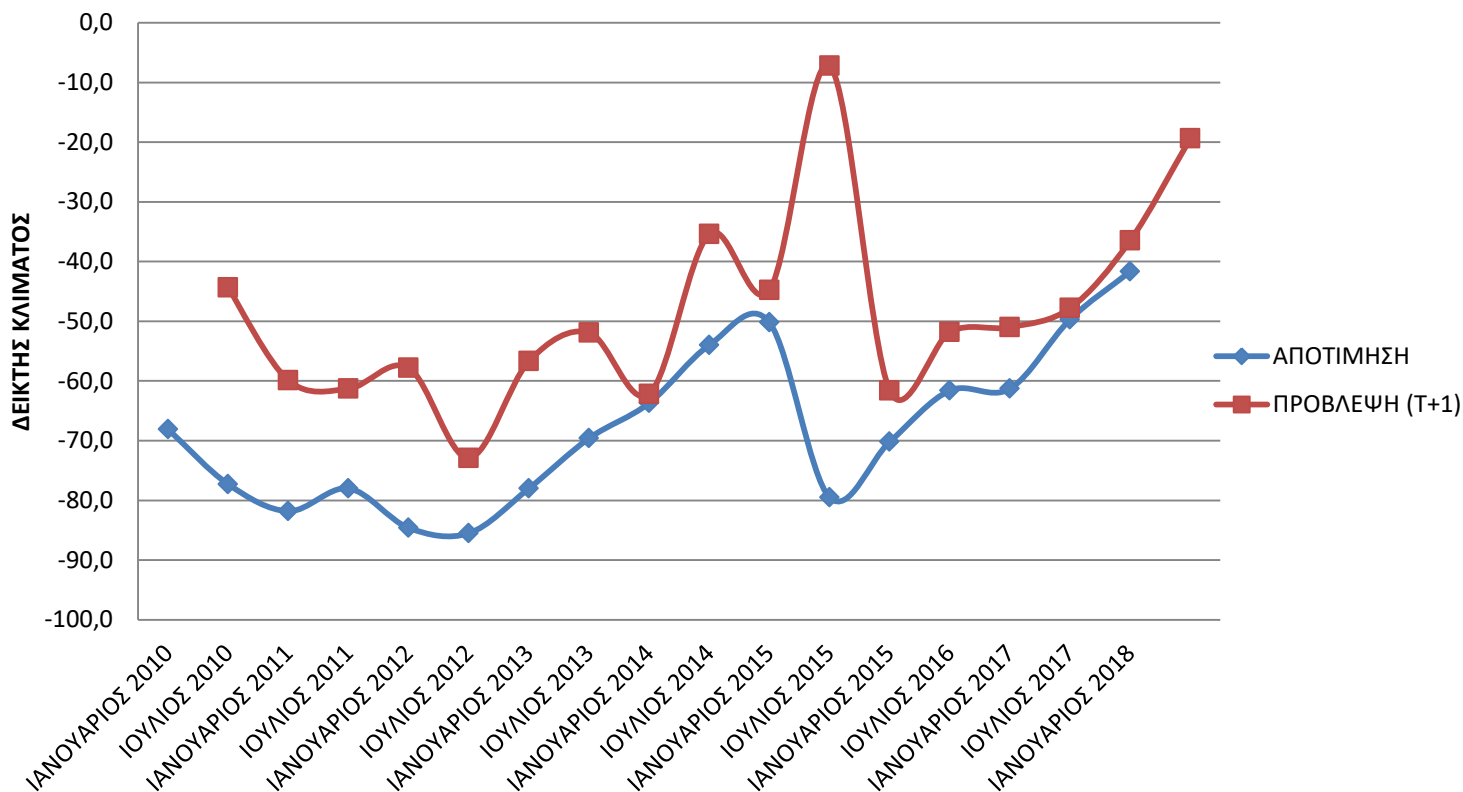

Η σύγκλιση θετικών και αρνητικών προσδοκιών εμφανίζεται αρκετά εμφατικά στην τρέχουσα έρευνα οικονομικού κλίματος.

ΔΕΙΚΤΗΣ ΟΙΚΟΝΟΜΙΚΟΥ ΚΛΙΜΑΤΟΣ ΜΜΕ

Σύγκριση Ελλάδα- Ευρώπη

ΔΕΙΚΤΕΣ ΟΙΚΟΝΟΜΙΚΟΥ ΚΛΙΜΑΤΟΣ ΜΜΕ (2010-2018)

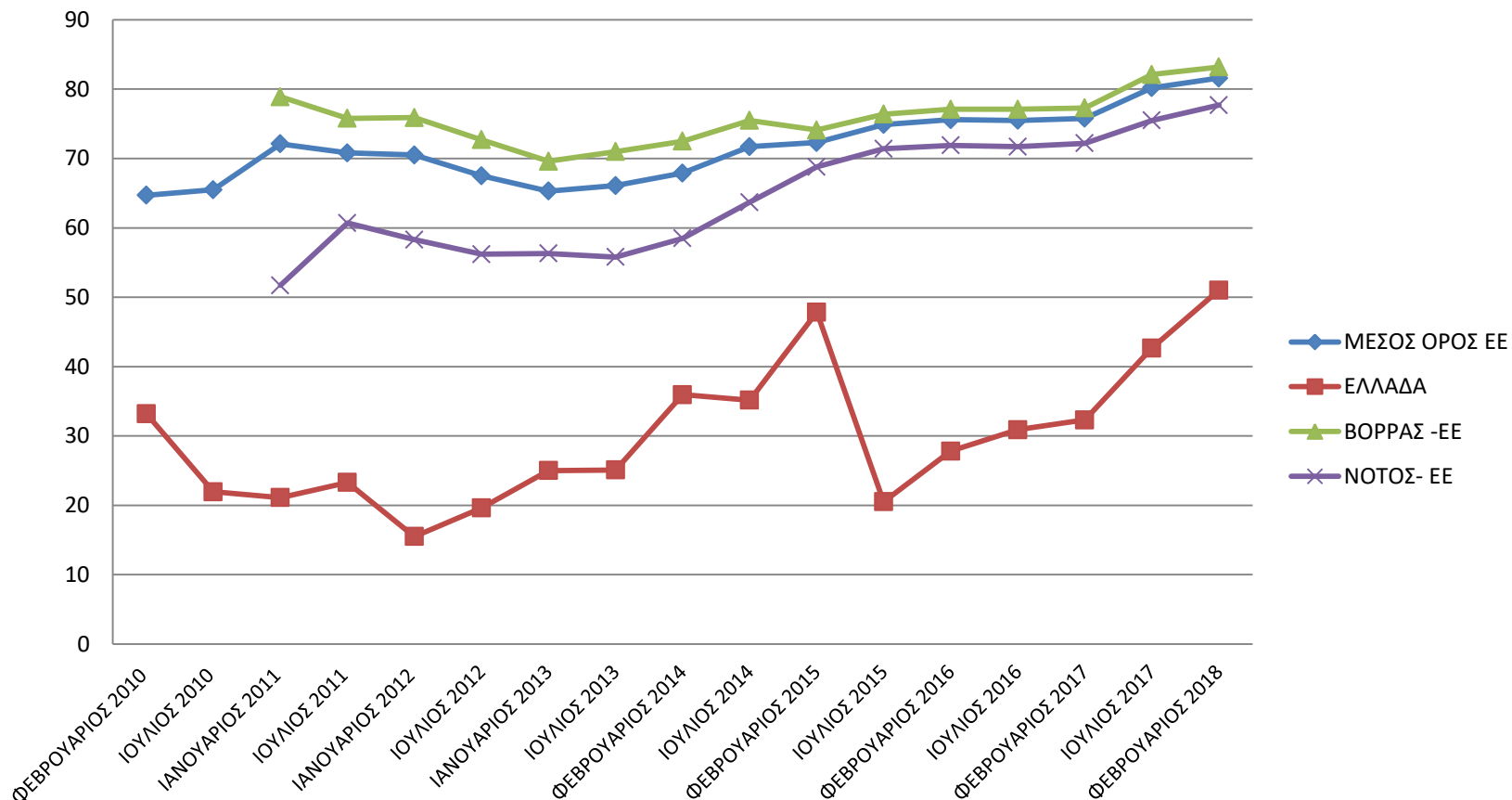

Η χώρα ακολουθεί μετά από καιρό τις θετικές τάσεις που εμφανίζει το Ευρωπαϊκό Βαρόμετρο ΜΜΕ, με υπαρκτό όμως το χάσμα μεταξύ Βορρά και Περιφέρειας της ΕΕ.

ΒΑΣΙΚΟΙ ΔΕΙΚΤΕΣ ΟΙΚΟΝΟΜΙΚΟΥ ΚΛΙΜΑΤΟΣ

--αποτίμηση προηγούμενου εξαμήνου--

ΚΥΚΛΟΣ ΕΡΓΑΣΙΩΝ

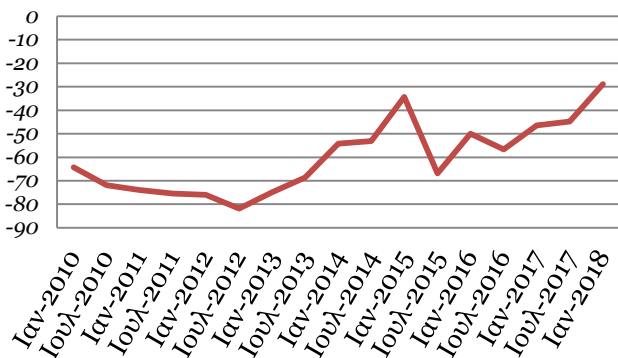

ΖΗΤΗΣΗ

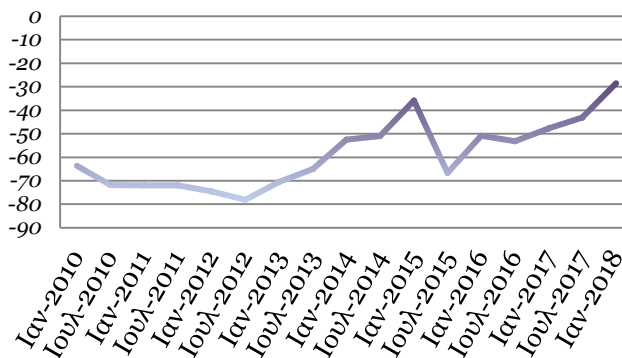

ΠΑΡΑΓΓΕΛΙΕΣ

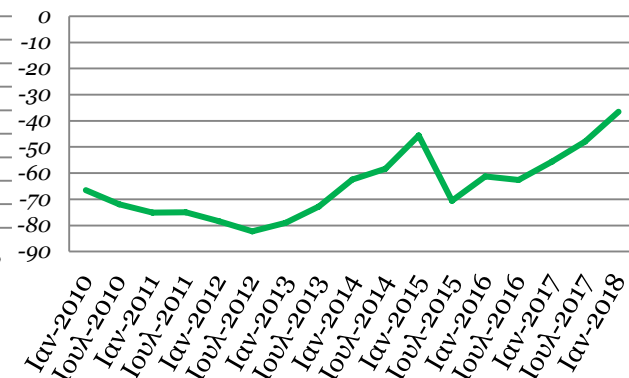

ΡΕΥΣΤΟΤΗΤΑ

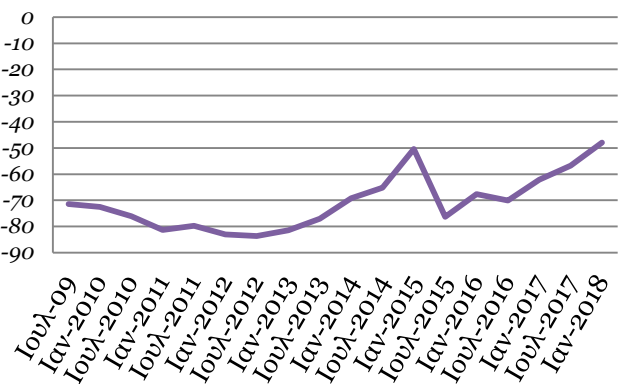

ΕΠΕΝΔΥΤΙΚΗ ΔΡΑΣΤΗΡΙΟΤΗΤΑ

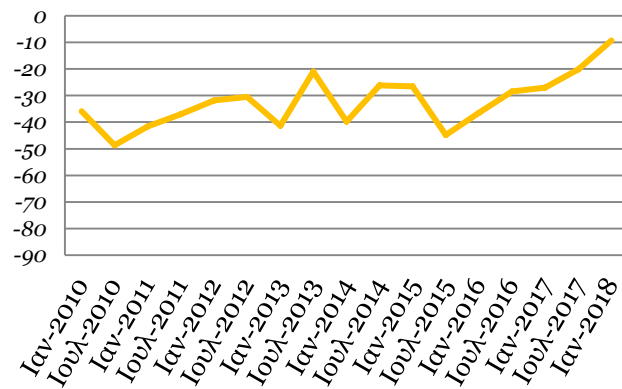

ΤΙΜΕΣ ΑΓΑΘΩΝ & ΥΠΗΡΕΣΙΩΝ

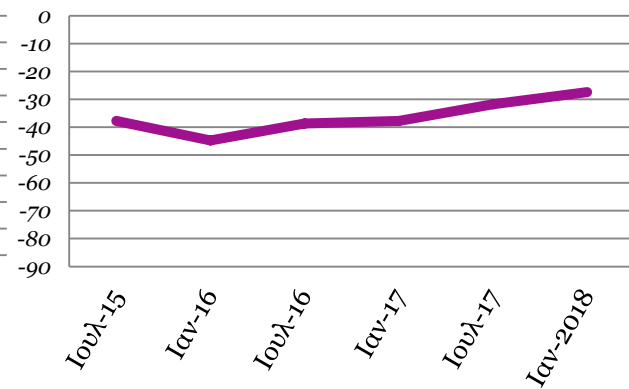

ΒΑΣΙΚΟΙ ΔΕΙΚΤΕΣ ΟΙΚΟΝΟΜΙΚΟΥ ΚΛΙΜΑΤΟΣ - πρόβλεψη προηγούμενου εξαμήνου -

ΚΥΚΛΟΣ ΕΡΓΑΣΙΩΝ

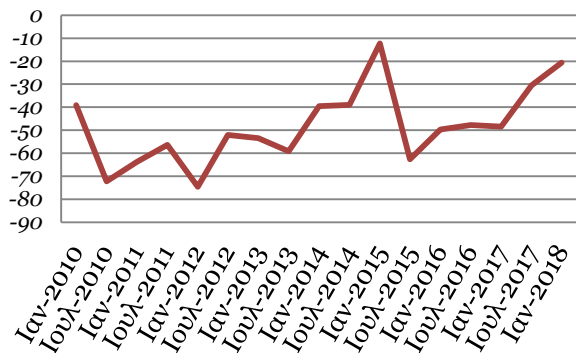

ΖΗΤΗΣΗ

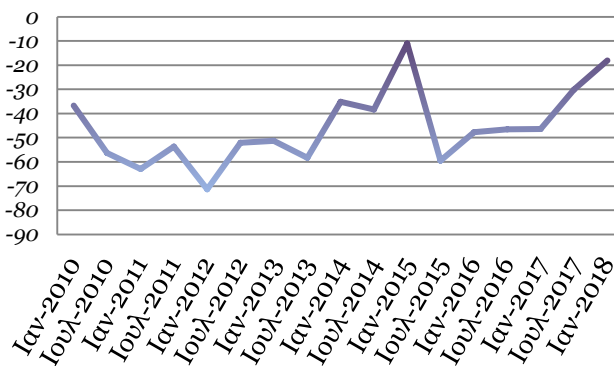

ΠΑΡΑΓΓΕΛΙΕΣ

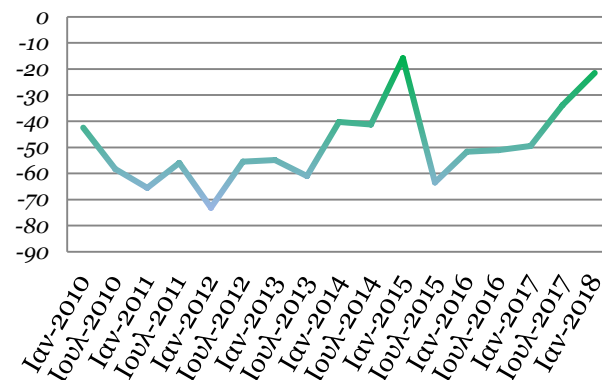

ΡΕΥΣΤΟΤΗΤΑ

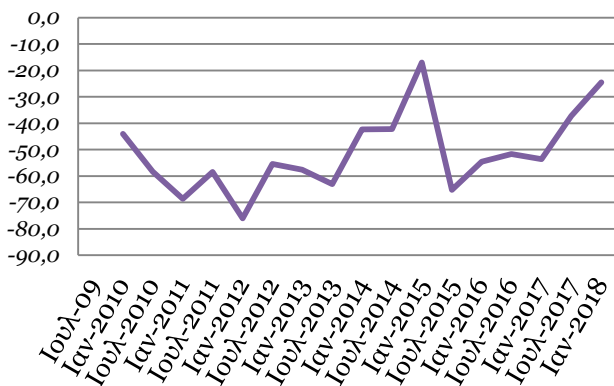

ΕΠΕΝΔΥΤΙΚΗ ΔΡΑΣΤΗΡΙΟΤΗΤΑ

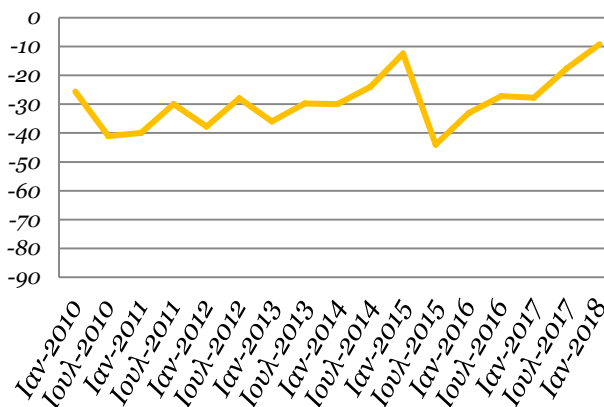

ΤΙΜΕΣ ΑΓΑΘΩΝ & ΥΠΗΡΕΣΙΩΝ

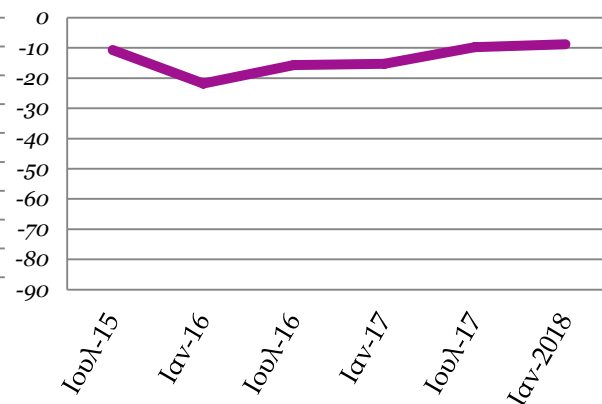

ΑΝΑΛΥΤΙΚΗ ΑΞΙΟΛΟΓΗΣΗ ΒΑΣΙΚΩΝ ΔΕΙΚΤΩΝ (ΑΠΟΤΙΜΗΣΗ 2ου ΕΞΑΜΗΝΟΥ 2017)

ΚΥΚΛΟΣ ΕΡΓΑΣΙΩΝ

Θα ήθελα να μου πείτε εάν το δεύτερο εξάμηνο του 2017, αυξήθηκε, μειώθηκε ή παρέμεινε αμετάβλητος:

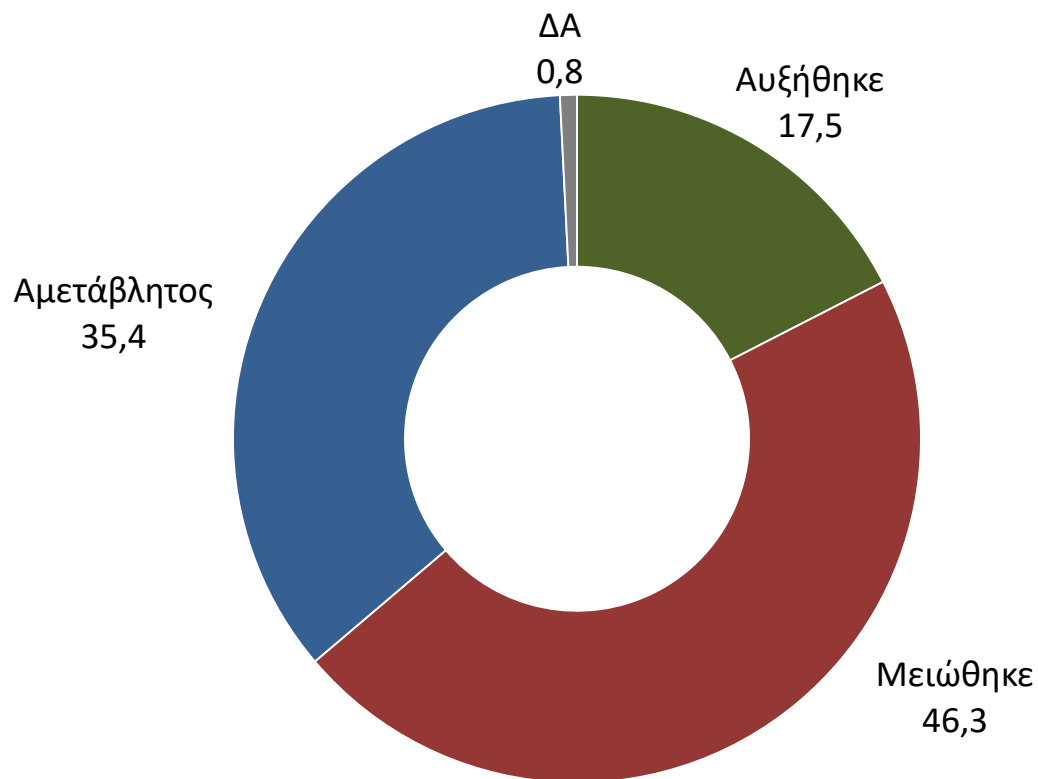

Παρά το θετικότερο κλίμα, στον κύκλο εργασιών των ΜμΕ σημειώνεται κάμψη για το 46,3% (αύξηση 17,5%) των επιχειρήσεων.

ΚΥΚΛΟΣ ΕΡΓΑΣΙΩΝ -Ανά κατηγορία -

	ΚΛΑΔΟΣ			ΕΤΗ ΛΕΙΤΟΥΡΓΙΑΣ				Ετήσιος τζίρος			
	Εμπόριο	Μεταποίηση	Υπηρεσίες	έως 5 χρόνια	5-10 χρόνια	10-15 χρόνια	15 χρόνια και άνω	Έως 50.000	50.000-100.000	100.000-300,000	Πάνω από 300.000
Αυξήθηκε	16,3	19,7	17,2	26,0	12,8	22,8	16,8	10,4	16,4	28,5	34,2
Μειώθηκε	49,3	44,3	44,7	26,0	43,6	35,4	48,8	52,6	49,3	38,0	32,5
Αμετάβλητος/η	33,6	35,2	37,3	44,0	43,6	40,5	33,7	36,8	34,3	33,5	31,6
ΔΑ	0,8	0,8	0,8	4,0	0,0	1,3	0,7	0,2	0,0	0,0	1,7

	ΠΕΡΙΟΧΗ		ΑΡΙΘΜΟΣ ΕΡΓΑΖΟΜΕΝΩΝ				
	Αττική	Υπόλοιπη Ελλάδα	Χωρίς προσωπικό	1 άτομο	2-3 άτομα	4-5 άτομα	Πάνω από 5 άτομα
Αυξήθηκε	16,9	17,8	10,8	14,6	16,7	26,5	29,7
Μειώθηκε	45,1	47,0	53,7	45,3	46,3	37,3	40,7
Αμετάβλητος/η	37,2	34,4	35,1	38,9	36,2	35,3	29,0
ΔΑ	0,8	0,8	0,4	1,2	0,8	0,9	0,6

Οι αυτοαπασχολούμενοι παρουσιάζουν τις υψηλότερες απώλειες (53,7). Τη μεγαλύτερη συρρίκνωση καταγράφουν οι πολύ μικρές επιχειρήσεις του κλάδου εμπορίου.

ΚΥΚΛΟΣ ΕΡΓΑΣΙΩΝ ΑΠΟΤΙΜΗΣΗ ΤΕΛΕΥΤΑΙΟΥ ΕΞΑΜΗΝΟΥ ΣΥΓΚΡΙΣΗ ΜΕ ΠΡΟΗΓΟΥΜΕΝΕΣ ΕΡΕΥΝΕΣ

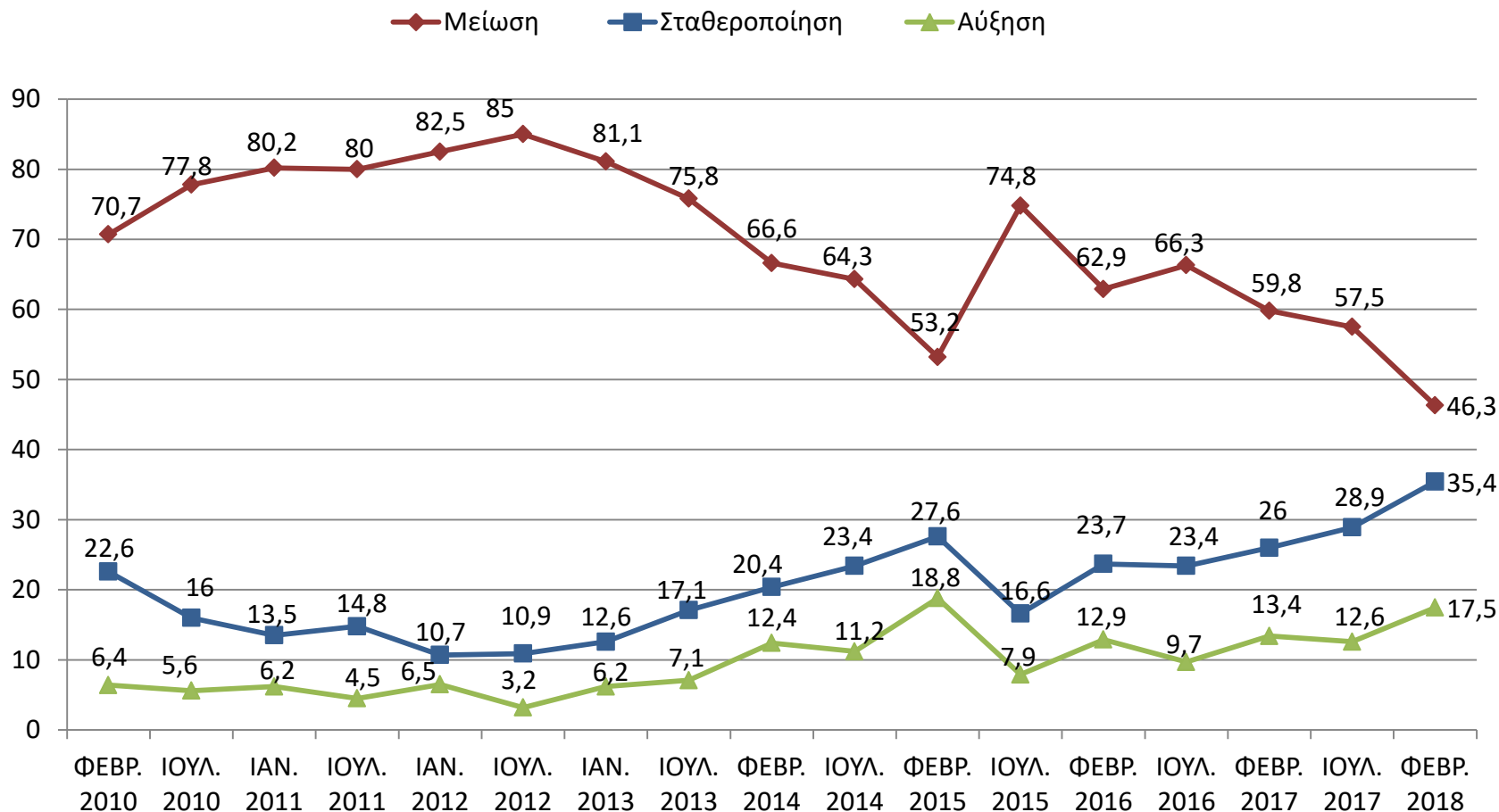

Ο κύκλος εργασιών και ο δείκτης ζήτησης σημειώνουν τη 2η καλύτερη επίδοση μέσα στην δετία

Ο ετήσιος τζίρος της επιχείρησής σας το 2017 ήταν συνολικά:

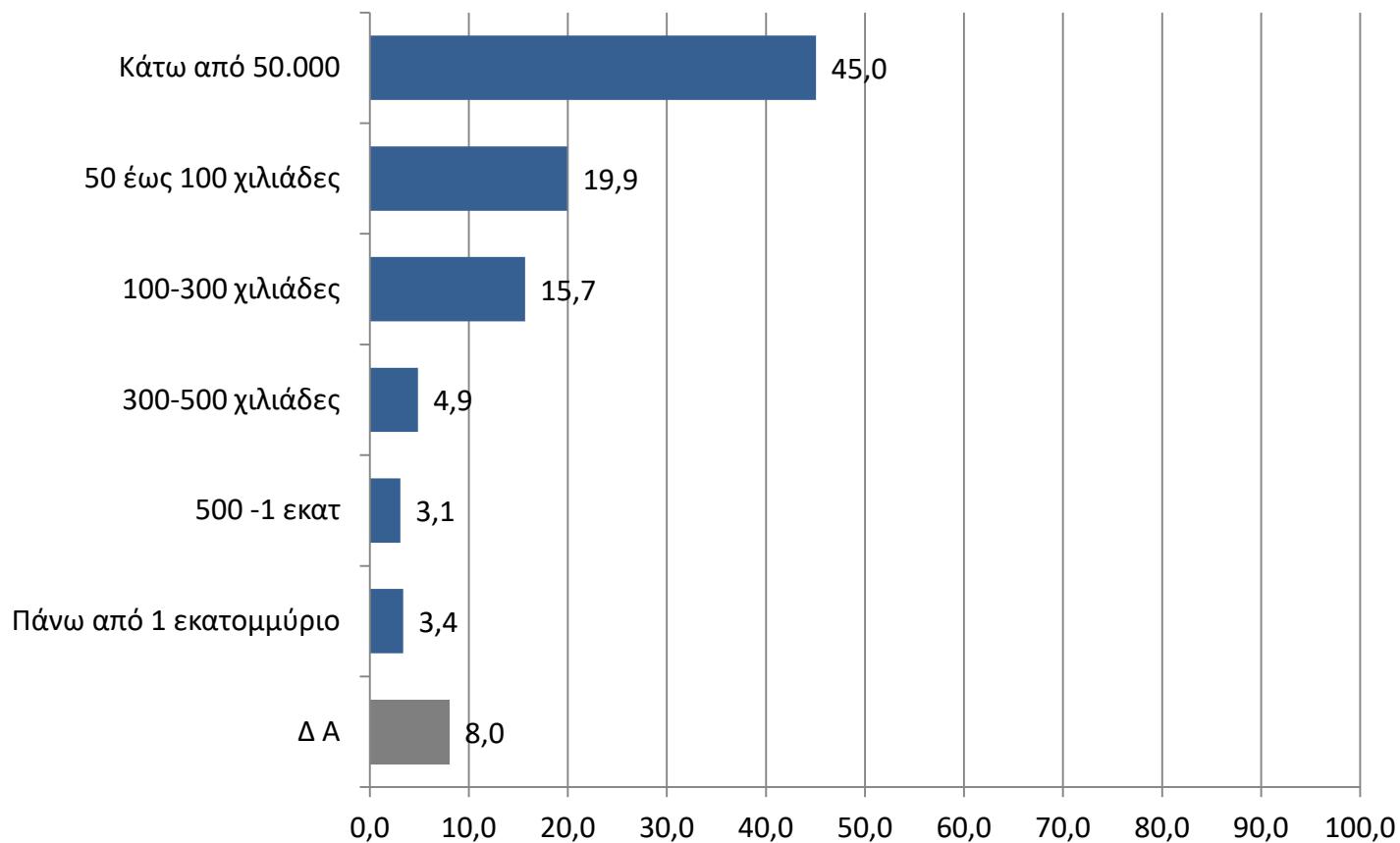

Συνολικά, πόσο τοις εκατό μεταβολή περίπου παρατηρείτε στον τζίρο που κάνατε το δεύτερο εξάμηνο του 2017 σε σχέση με το δεύτερο εξάμηνο του 2016;

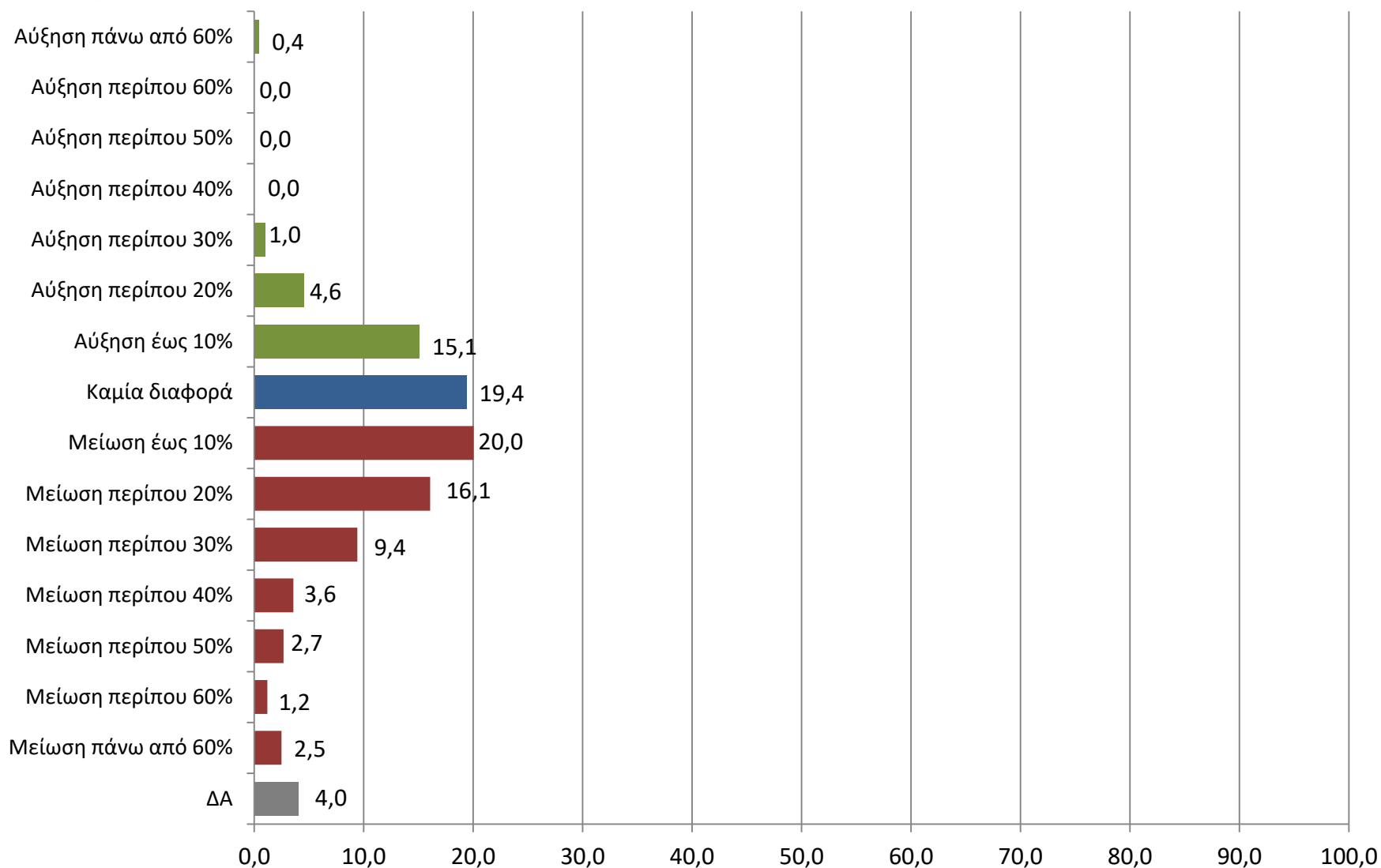

Μ.Ο. Μείωσης Τζίρου: 10.5%

ΖΗΤΗΣΗ

ΑΠΟΤΙΜΗΣΗ ΤΕΛΕΥΤΑΙΟΥ ΕΞΑΜΗΝΟΥ

ΣΥΓΚΡΙΣΗ ΜΕ ΠΡΟΗΓΟΥΜΕΝΕΣ ΕΡΕΥΝΕΣ

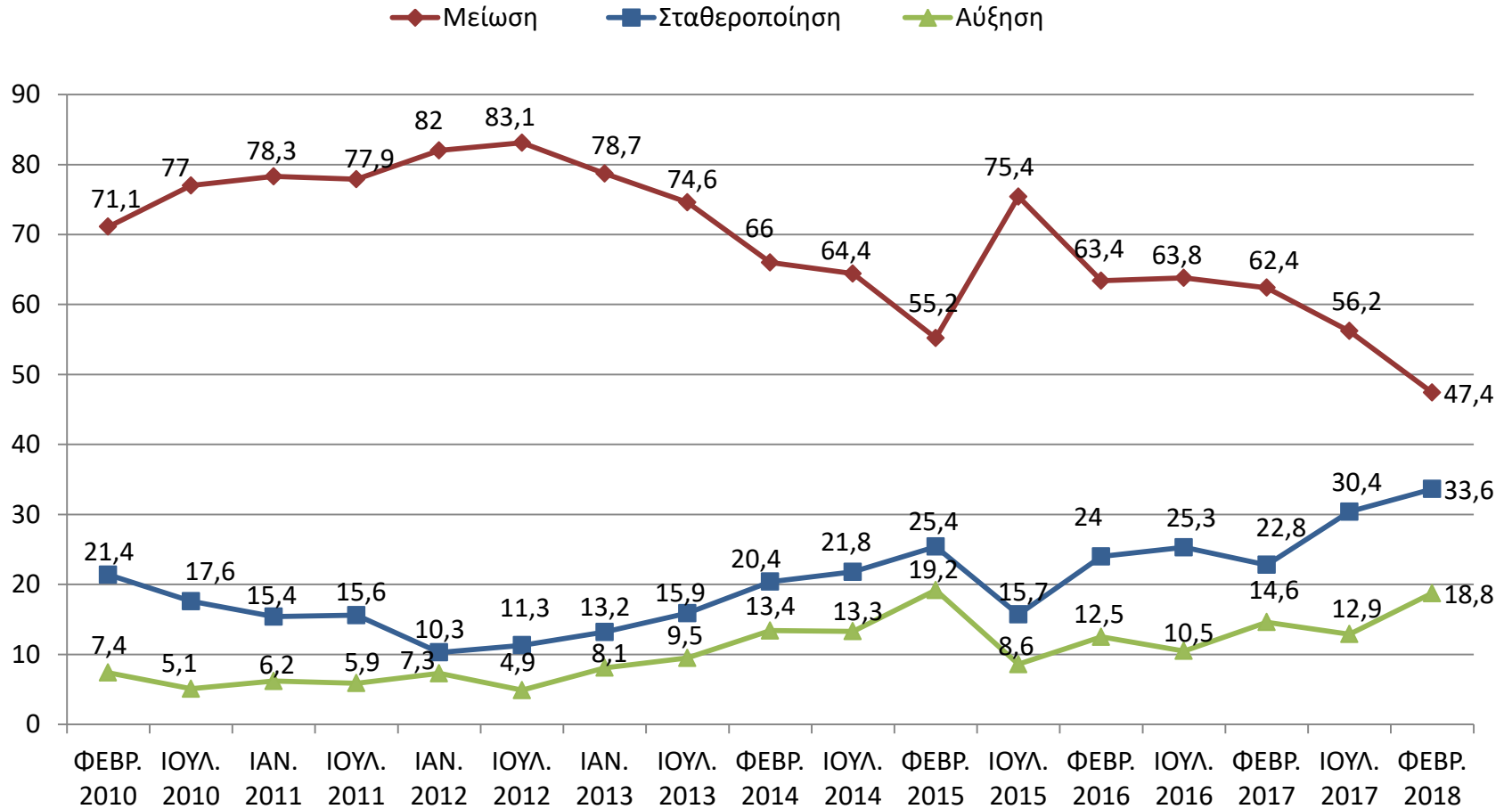

ΡΕΥΣΤΟΤΗΤΑ

ΑΠΟΤΙΜΗΣΗ ΤΕΛΕΥΤΑΙΟΥ ΕΞΑΜΗΝΟΥ

ΣΥΓΚΡΙΣΗ ΜΕ ΠΡΟΗΓΟΥΜΕΝΕΣ ΕΡΕΥΝΕΣ

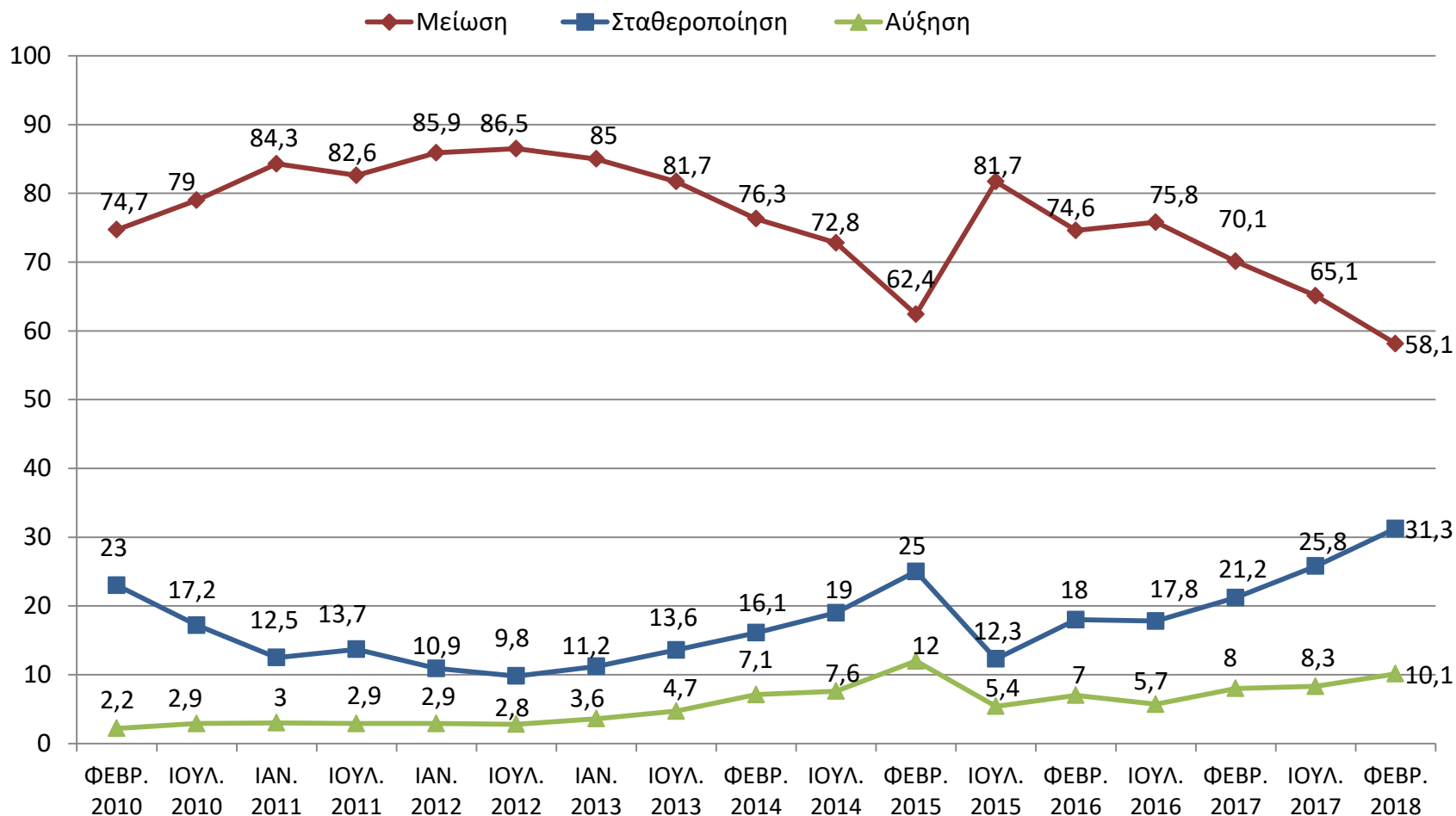

6 στις 10 επιχειρήσεις δηλώνουν επιδείνωση της κατάστασης ρευστότητας παρά την ευνοϊκότερη οικονομική συγκυρία...

ΠΑΡΑΓΓΕΛΙΕΣ ΑΠΟΤΙΜΗΣΗ ΤΕΛΕΥΤΑΙΟΥ ΕΞΑΜΗΝΟΥ ΣΥΓΚΡΙΣΗ ΜΕ ΠΡΟΗΓΟΥΜΕΝΕΣ ΕΡΕΥΝΕΣ

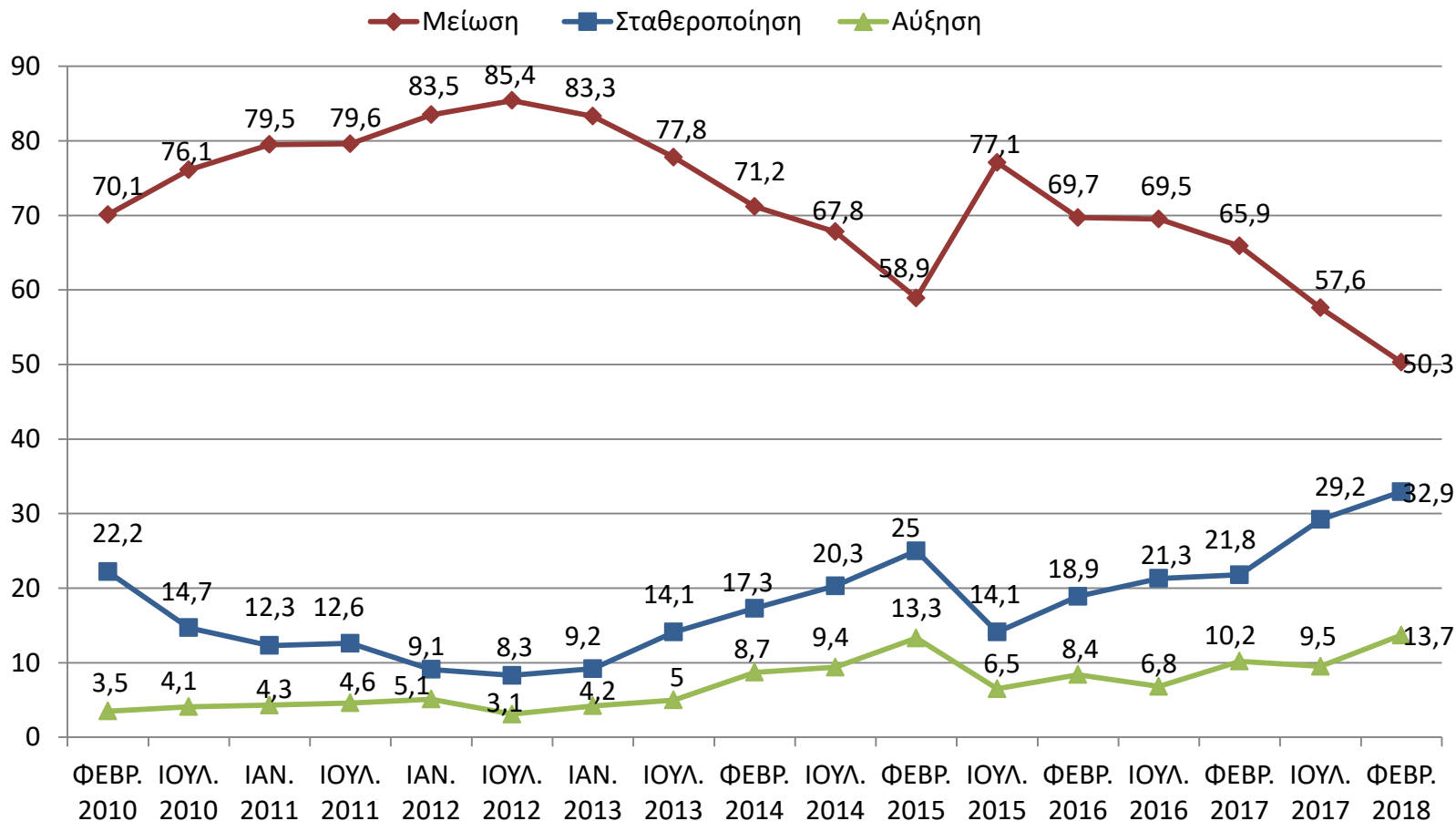

Μείωση παραγγελιών καταγράφεται για το 50% των επιχειρήσεων.

ΕΠΕΝΔΥΤΙΚΗ ΔΡΑΣΤΗΡΙΟΤΗΤΑ

Η επενδυτική δραστηριότητα της επιχείρησής σας κατά το δεύτερο εξάμηνο του 2017 :

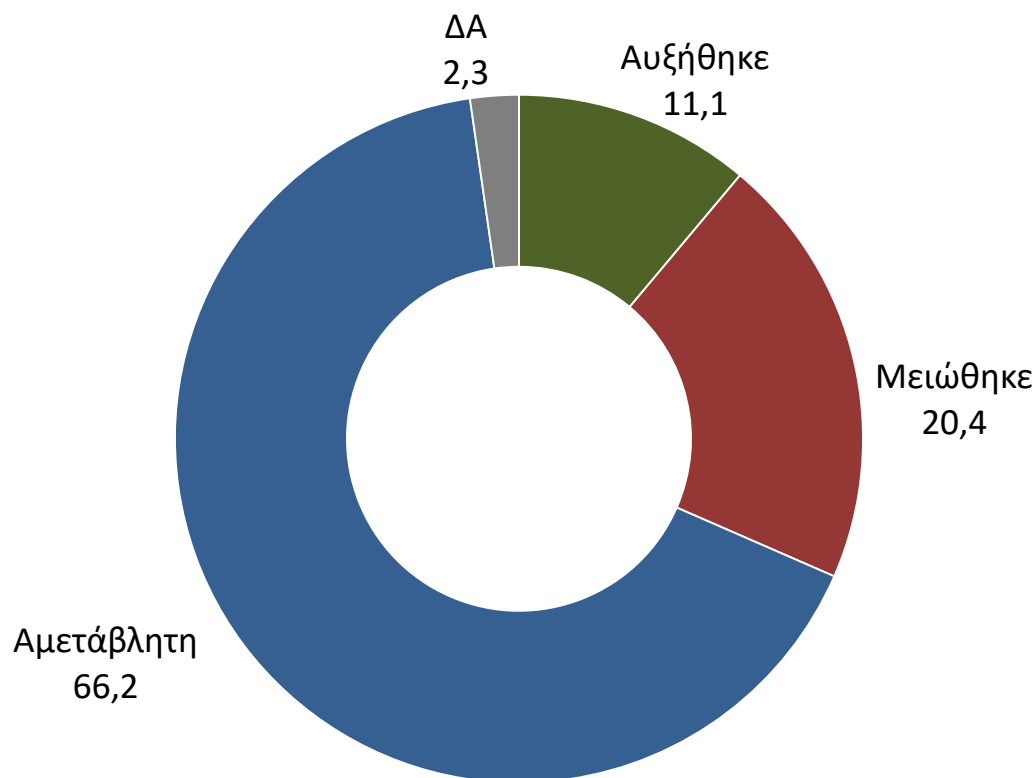

...σε αντιδιαστολή με την εικόνα σταδιακής επενδυτικής επαναφοράς για ένα υψηλότερο ποσοστό επιχειρήσεων (11% από 8,2%)

ΕΠΕΝΔΥΤΙΚΗ ΔΡΑΣΤΗΡΙΟΤΗΤΑ

-Ανά κατηγορία -

	ΚΛΑΔΟΣ			ΕΤΗ ΛΕΙΤΟΥΡΓΙΑΣ				Ετήσιος τζίρος			
	Εμπόριο	Μεταποίηση	Υπηρεσίες	έως 5 χρόνια	5-10 χρόνια	10-15 χρόνια	15 χρόνια και άνω	Έως 50.000	50.000-100.000	100.000-300.000	Πάνω από 300.000
Αυξήθηκε	7,5	13,5	13,1	14,0	10,9	10,1	11,1	8,1	10,9	12,7	20,2
Μειώθηκε	27,2	19,7	14,4	10,0	23,6	16,5	21,2	21,6	26,9	11,4	14,0
Αμετάβλητη	63,5	64,3	69,9	68,0	65,5	72,2	65,5	67,8	60,7	73,4	64,0
ΔΑ	1,9	2,5	2,6	8,0	0,0	1,3	2,2	2,4	1,5	2,5	1,8

	ΠΕΡΙΟΧΗ		ΑΡΙΘΜΟΣ ΕΡΓΑΖΟΜΕΝΩΝ				
	Αττική	Υπόλοιπη Ελλάδα	Χωρίς προσωπικό	1 άτομο	2-3 άτομα	4-5 άτομα	Πάνω από 5 άτομα
Αυξήθηκε	8,5	12,6	4,5	8,5	14,2	19,6	16,6
Μειώθηκε	23,0	19,0	28,4	19,8	18,3	17,6	12,4
Αμετάβλητη	65,0	66,8	65,3	68,8	67,1	58,8	66,9
ΔΑ	3,6	1,6	1,9	2,8	0,4	3,9	4,1

ΕΠΕΝΔΥΤΙΚΗ ΔΡΑΣΤΗΡΙΟΤΗΤΑ ΑΠΟΤΙΜΗΣΗ ΤΕΛΕΥΤΑΙΟΥ ΕΞΑΜΗΝΟΥ ΣΥΓΚΡΙΣΗ ΜΕ ΠΡΟΗΓΟΥΜΕΝΕΣ ΕΡΕΥΝΕΣ

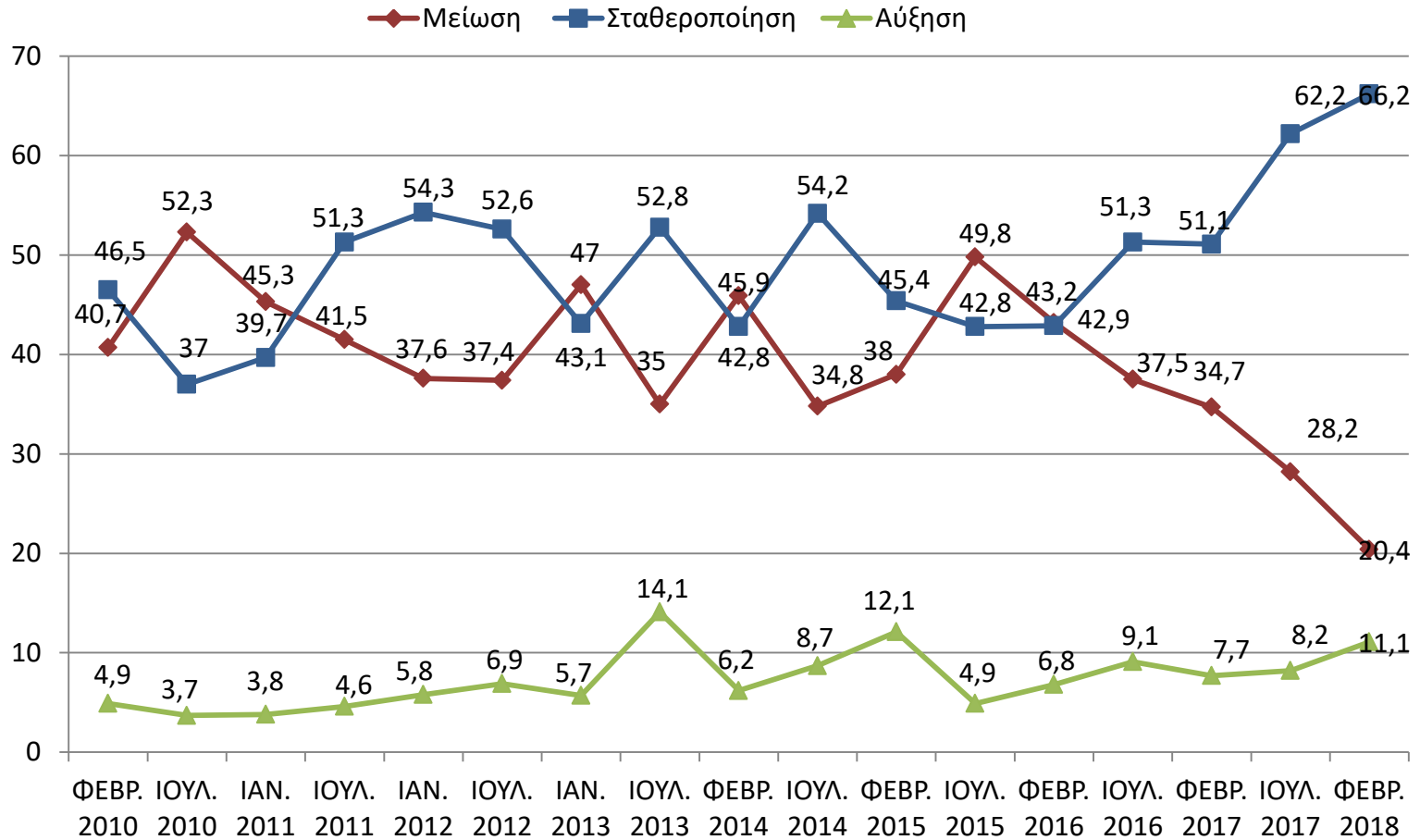

ΟΙ ΤΙΜΕΣ ΤΩΝ ΑΓΑΘΩΝ/ΥΠΗΡΕΣΙΩΝ

Οι τιμές των αγαθών/υπηρεσιών που προσφέρετε προς τον τελικό καταναλωτή κατά το δεύτερο εξάμηνο του 2017 :

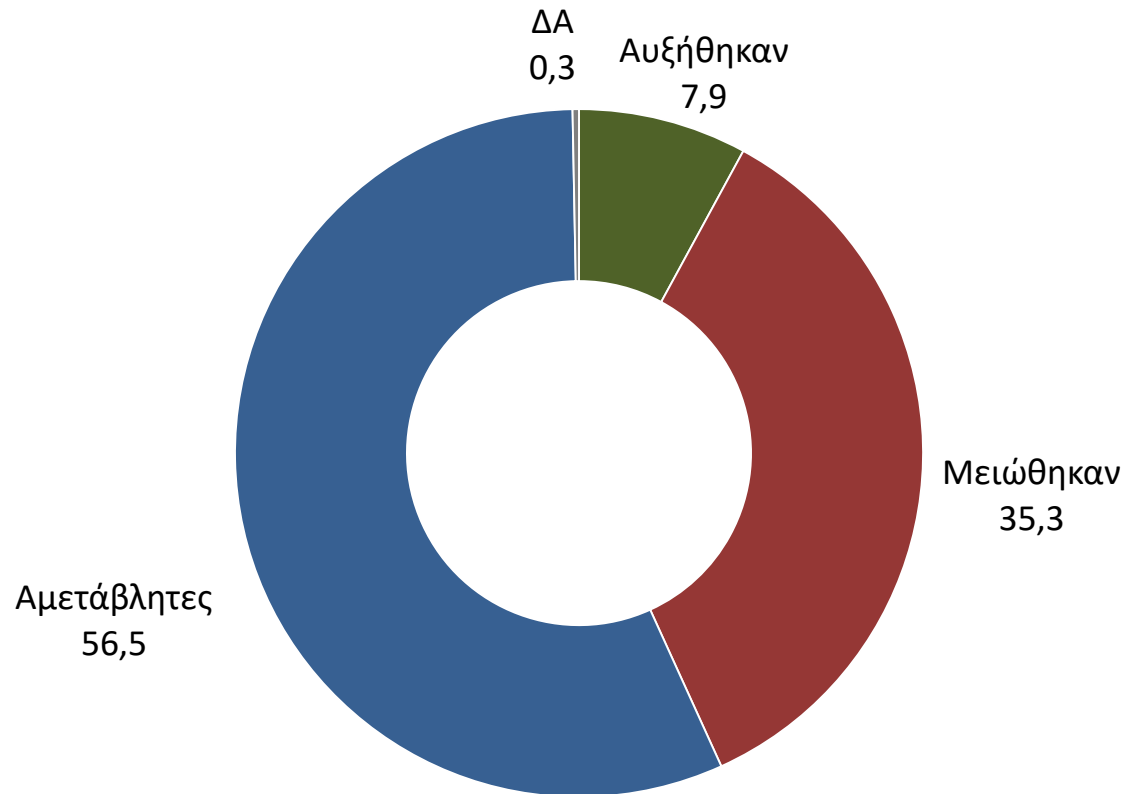

ΑΠΟΤΙΜΗΣΗ ΤΕΛΕΥΤΑΙΟΥ ΕΞΑΜΗΝΟΥ ΣΥΓΚΕΝΤΡΩΤΙΚΟ ΓΡΑΦΗΜΑ

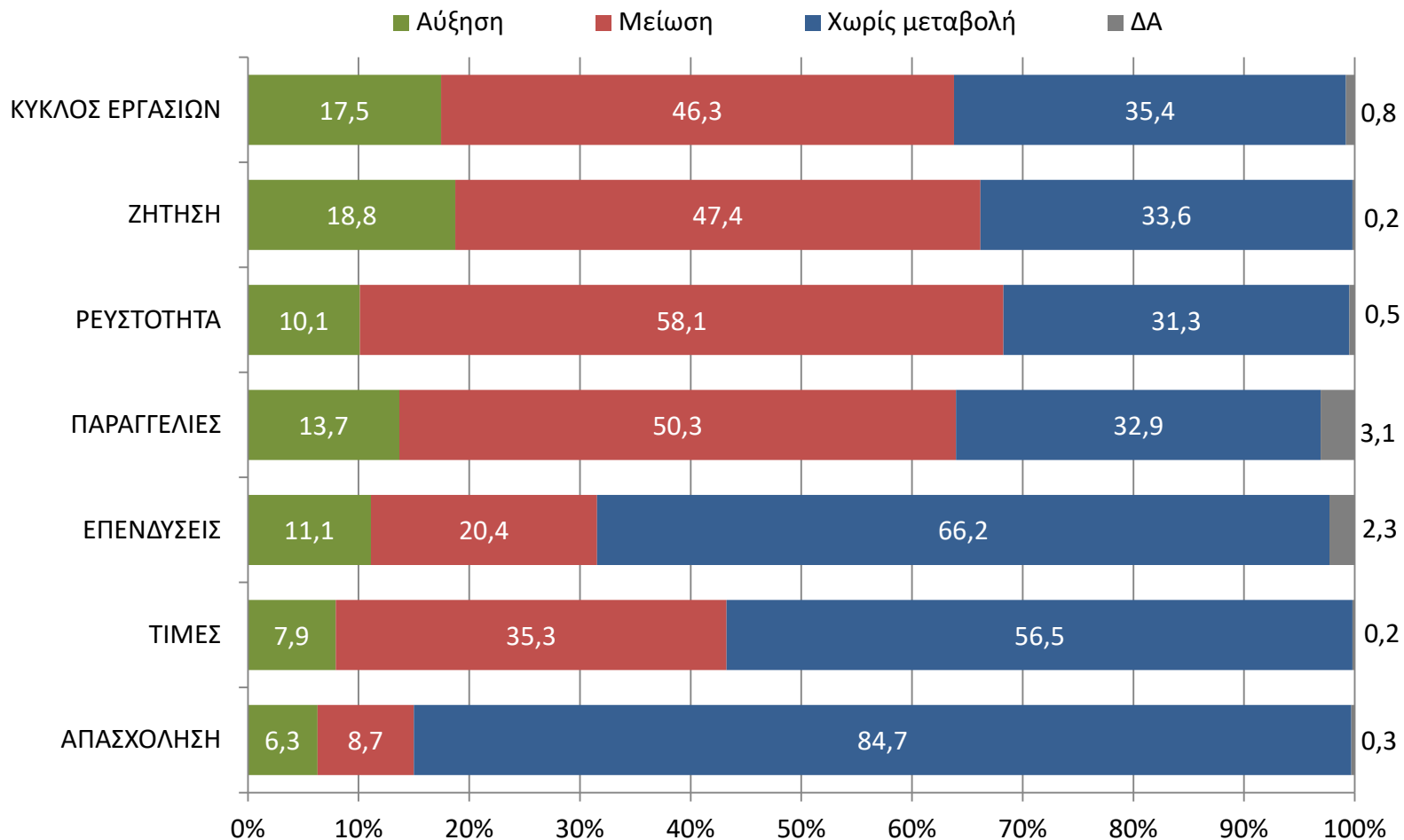

ΑΝΑΛΥΤΙΚΗ ΑΞΙΟΛΟΓΗΣΗ ΒΑΣΙΚΩΝ ΔΕΙΚΤΩΝ (ΠΡΟΒΛΕΨΗ ΕΠΟΜΕΝΟΥ ΕΞΑΜΗΝΟΥ)

ΚΥΚΛΟΣ ΕΡΓΑΣΙΩΝ ΠΡΟΒΛΕΨΗ ΕΠΟΜΕΝΟΥ ΕΞΑΜΗΝΟΥ ΣΥΓΚΡΙΣΗ ΜΕ ΠΡΟΗΓΟΥΜΕΝΕΣ ΕΡΕΥΝΕΣ

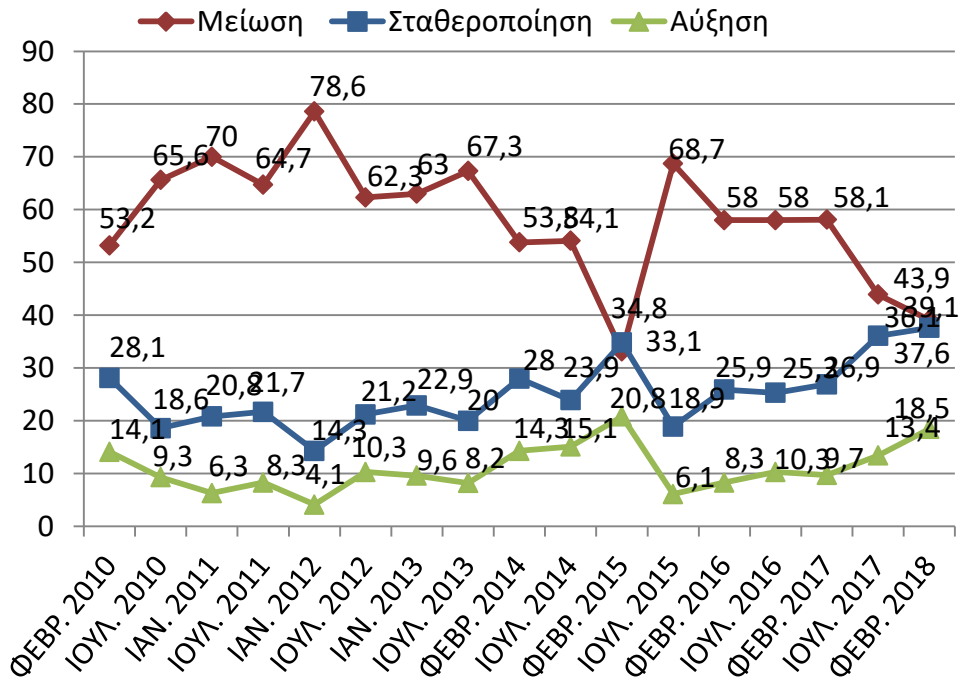

ΖΗΤΗΣΗ ΠΡΟΒΛΕΨΗ ΕΠΟΜΕΝΟΥ ΕΞΑΜΗΝΟΥ ΣΥΓΚΡΙΣΗ ΜΕ ΠΡΟΗΓΟΥΜΕΝΕΣ ΕΡΕΥΝΕΣ

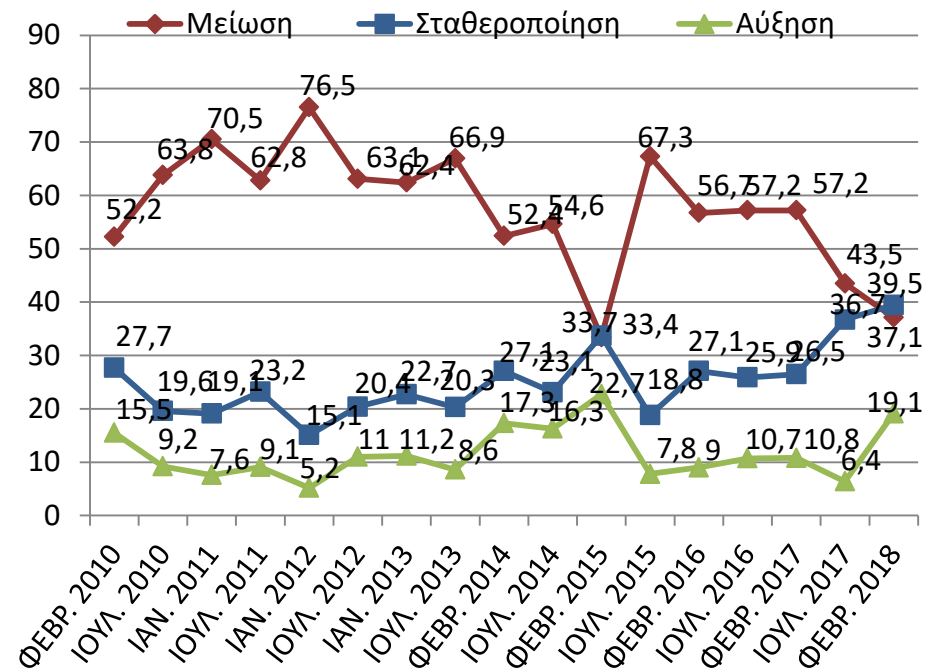

ΡΕΥΣΤΟΤΗΤΑ

ΠΡΟΒΛΕΨΗ ΕΠΟΜΕΝΟΥ ΕΞΑΜΗΝΟΥ

ΣΥΓΚΡΙΣΗ ΜΕ ΠΡΟΗΓΟΥΜΕΝΕΣ ΕΡΕΥΝΕΣ

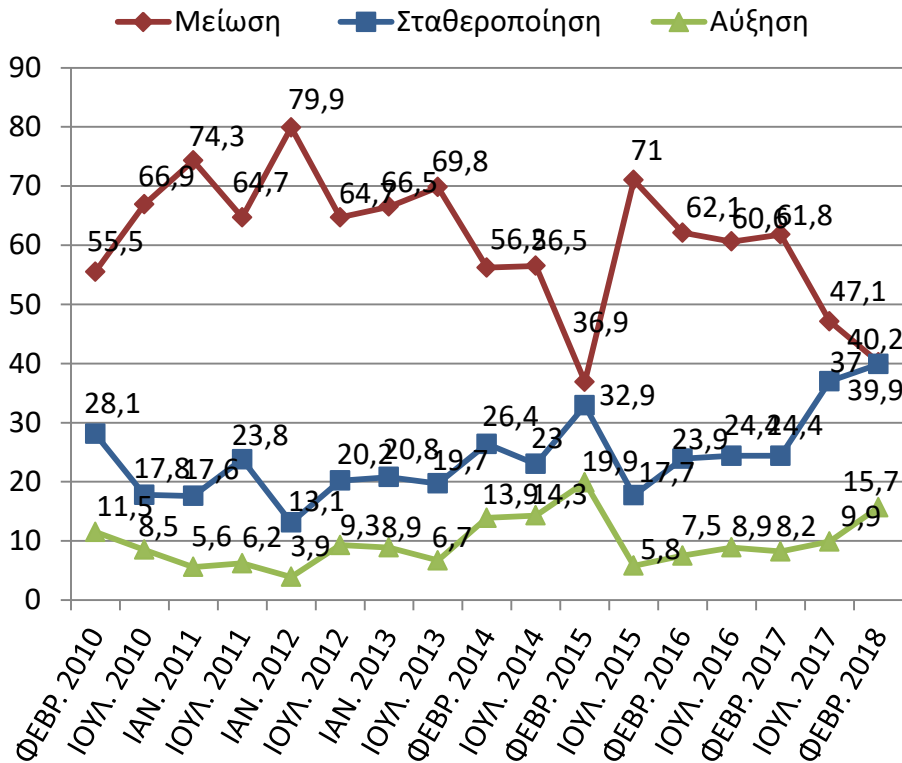

ΠΑΡΑΓΓΕΛΙΕΣ

ΠΡΟΒΛΕΨΗ ΕΠΟΜΕΝΟΥ ΕΞΑΜΗΝΟΥ

ΣΥΓΚΡΙΣΗ ΜΕ ΠΡΟΗΓΟΥΜΕΝΕΣ ΕΡΕΥΝΕΣ

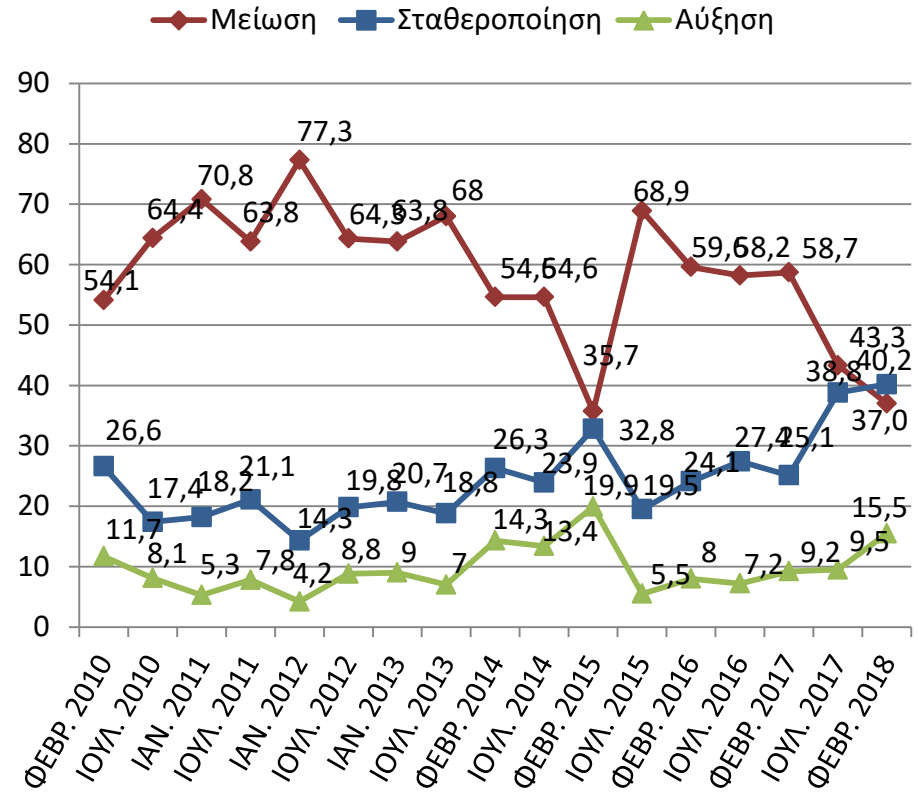

ΕΠΕΝΔΥΤΙΚΗ ΔΡΑΣΤΗΡΙΟΤΗΤΑ

Προβλέπετε ότι η επενδυτική δραστηριότητα της επιχείρησής σας το επόμενο εξάμηνο:

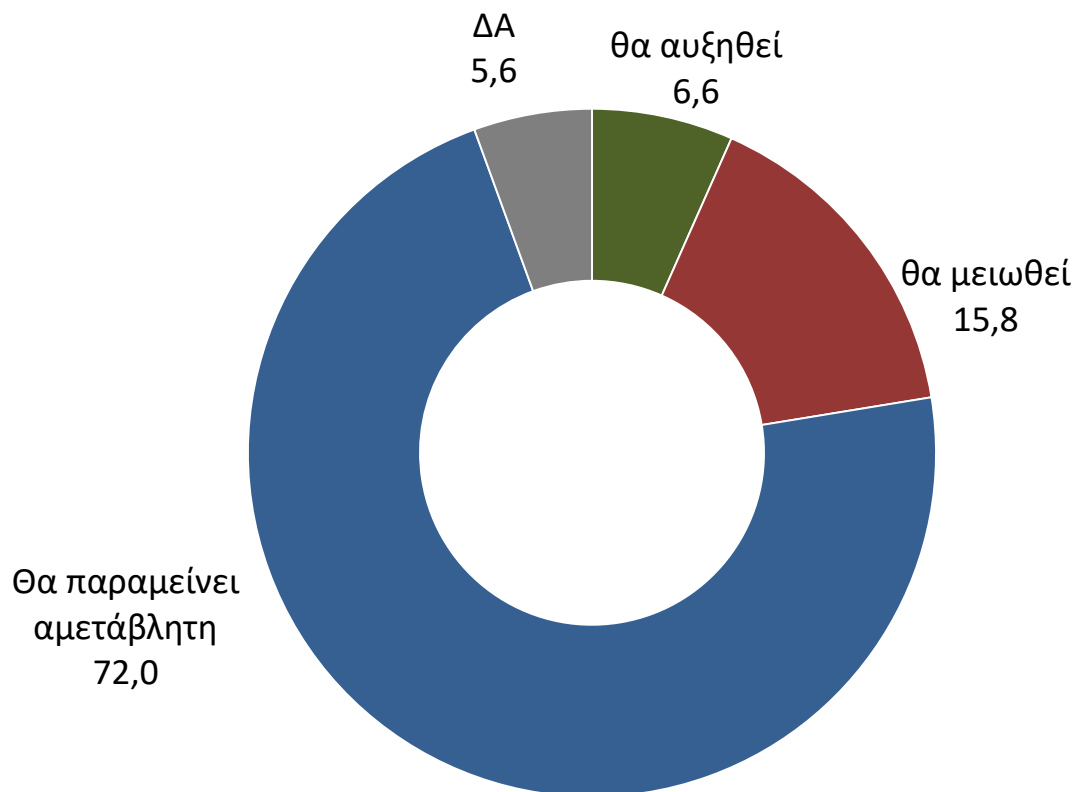

Παρά τη θετική οικονομική συγκυρία, μόνο το 6,6% των επιχειρήσεων σχεδιάζει να επενδύσει το επόμενο εξάμηνο.

ΕΠΕΝΔΥΤΙΚΗ ΔΡΑΣΤΗΡΙΟΤΗΤΑ ΠΡΟΒΛΕΨΗ ΕΠΟΜΕΝΟΥ ΕΞΑΜΗΝΟΥ ΣΥΓΚΡΙΣΗ ΜΕ ΠΡΟΗΓΟΥΜΕΝΕΣ ΕΡΕΥΝΕΣ

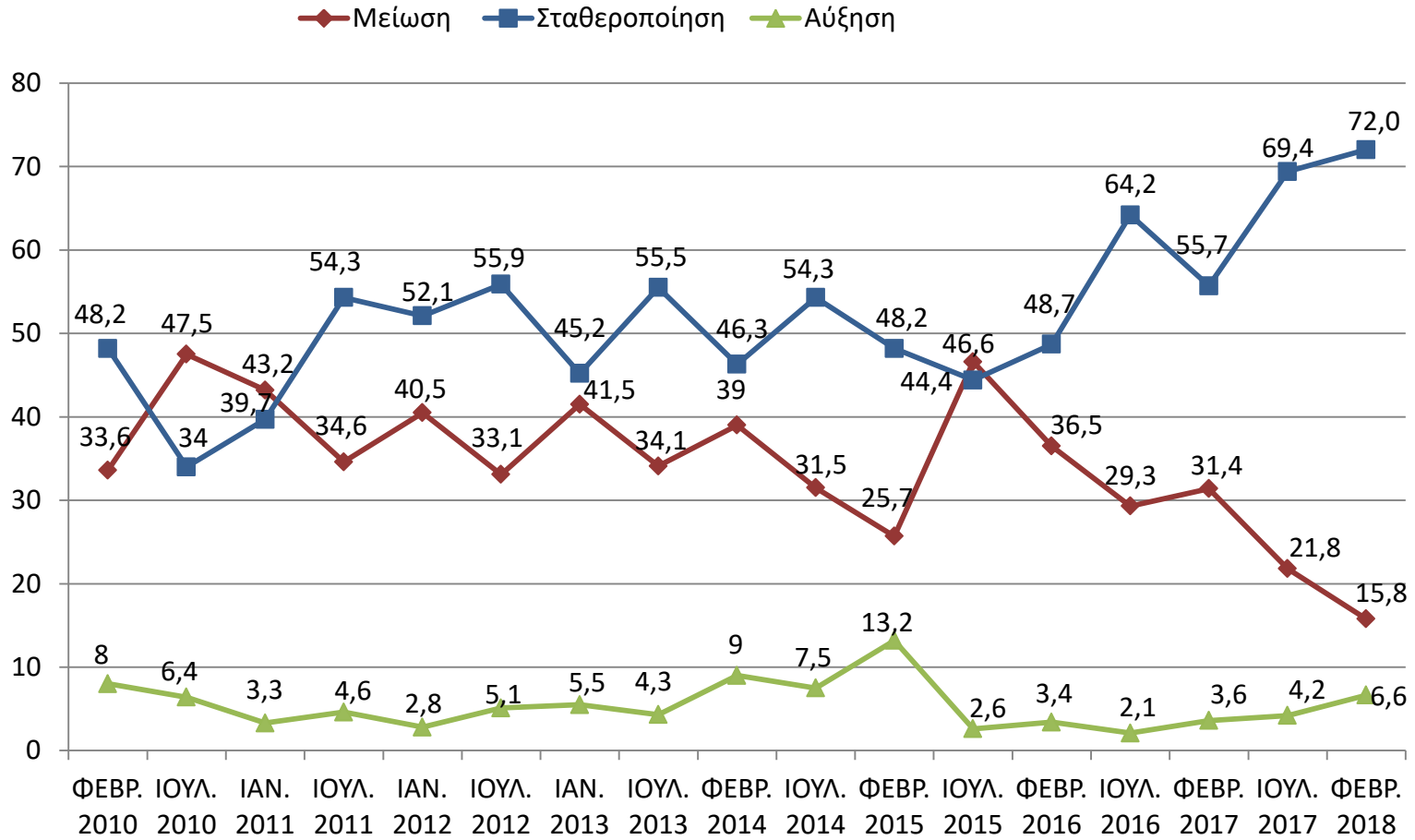

ΤΙΜΕΣ ΑΓΑΘΩΝ/ ΥΠΗΡΕΣΙΩΝ

Προβλέπετε ότι οι τιμές των αγαθών/ υπηρεσιών που προσφέρει η επιχείρησή σας, το επόμενο εξάμηνο:

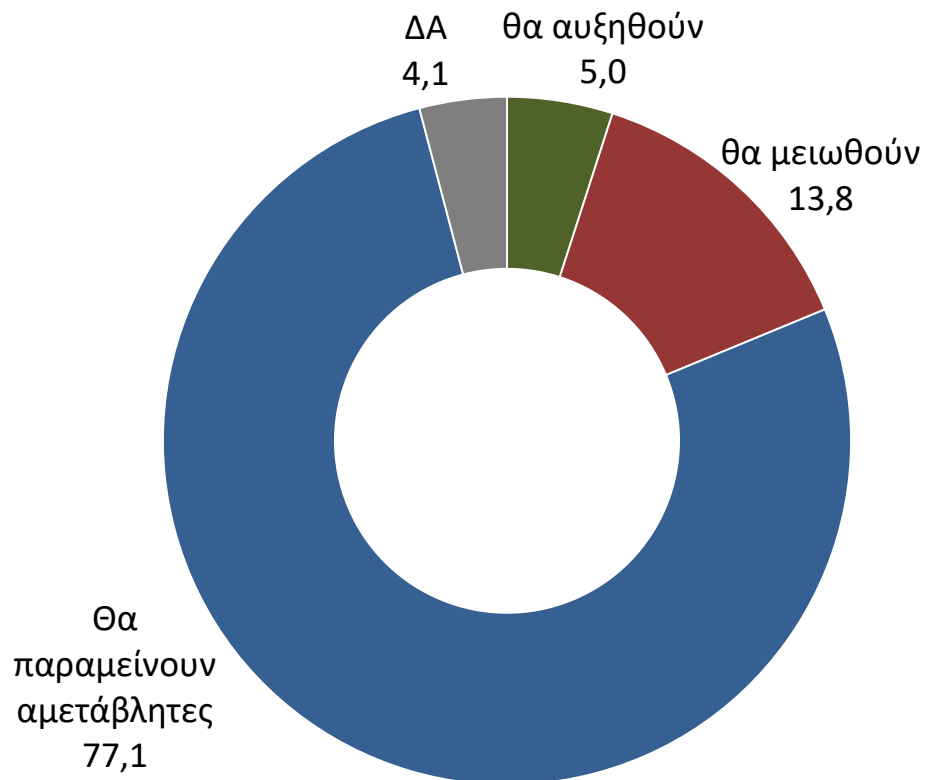

ΠΡΟΒΛΕΨΗ ΕΠΟΜΕΝΟΥ ΕΞΑΜΗΝΟΥ ΣΥΓΚΕΝΤΡΩΤΙΚΟ ΓΡΑΦΗΜΑ

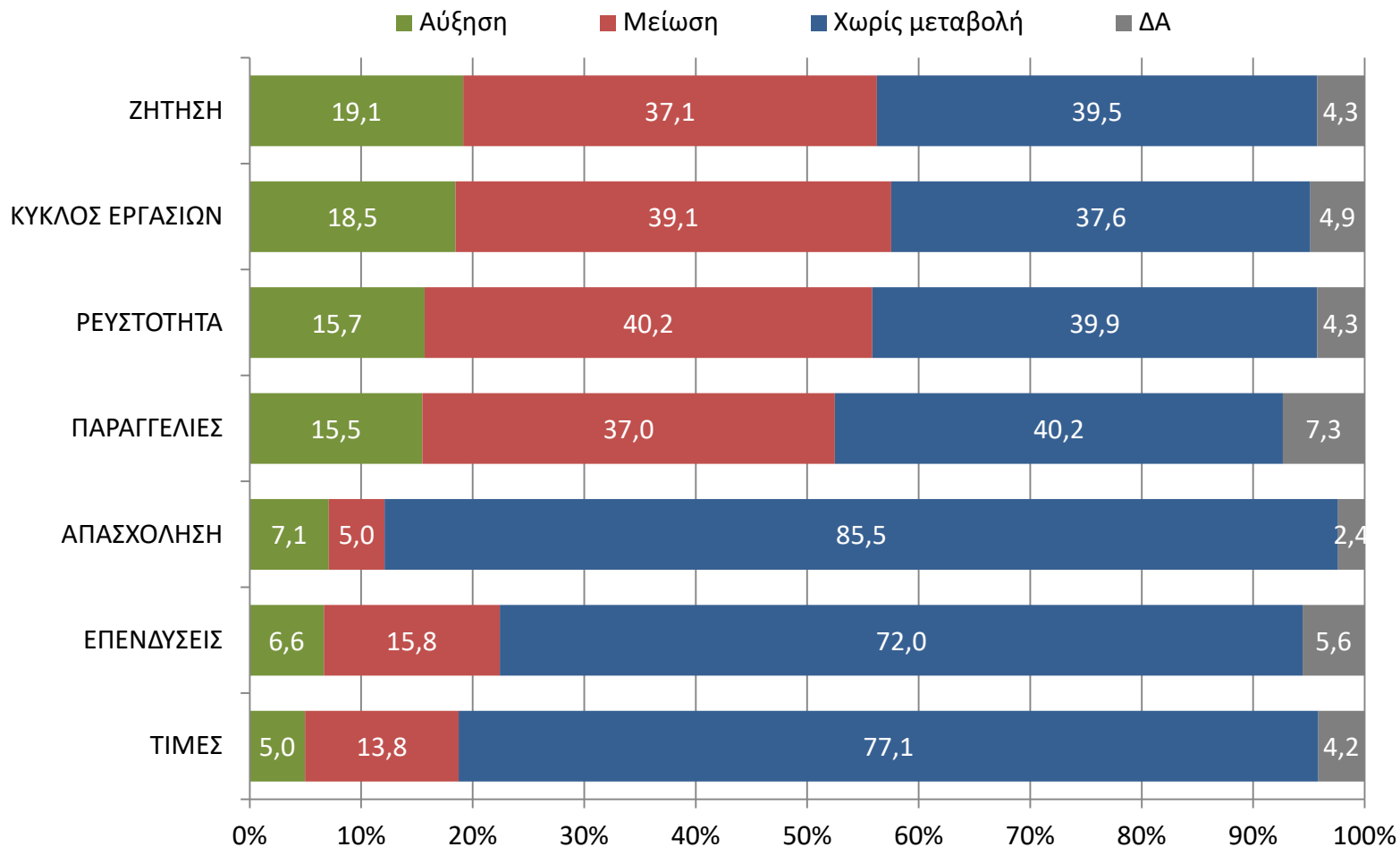

ΑΠΑΣΧΟΛΗΣΗ-ΑΓΟΡΑ ΕΡΓΑΣΙΑΣ

ΑΠΑΣΧΟΛΗΣΗ

Το προσωπικό της επιχείρησής σας τους τελευταίους 6 μήνες αυξήθηκε, μειώθηκε ή παρέμεινε σταθερό; (Αφορά το διάστημα Ιούλιος - Δεκέμβριος 2017)

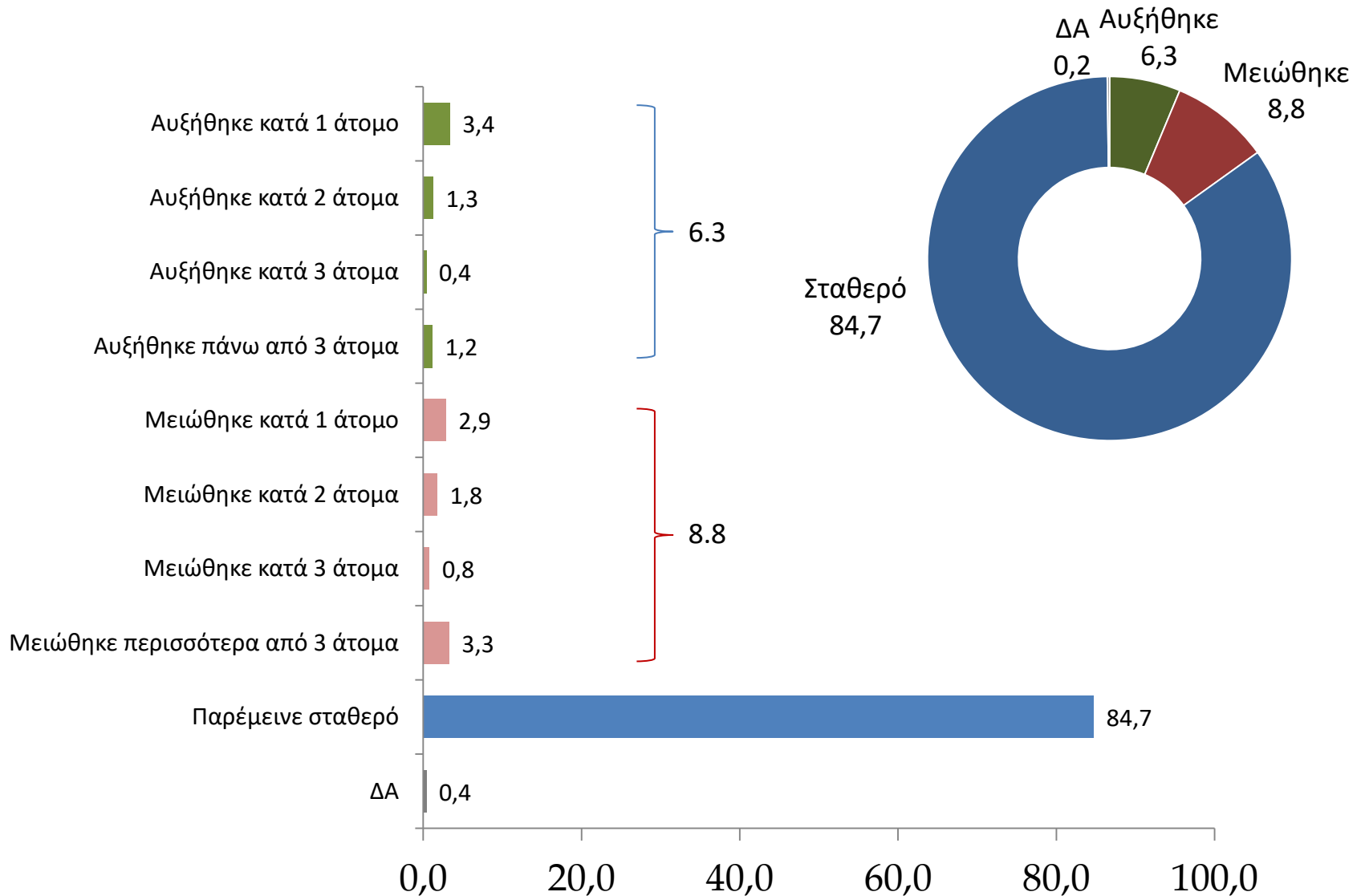

ΑΠΑΣΧΟΛΗΣΗ -Ανά κατηγορία -

	ΚΛΑΔΟΣ			ΕΤΗ ΛΕΙΤΟΥΡΓΙΑΣ				Ετήσιος τζίρος			
	Εμπόριο	Μεταποίηση	Υπηρεσίες	έως 5 χρόνια	5-10 χρόνια	10-15 χρόνια	15 χρόνια και άνω	Έως 50.000	50.000-100.000	100.000-300.000	Πάνω από 300.000
Αυξήθηκε	4,3	7,8	7,2	14,0	3,6	6,3	6,0	2,9	6,0	7,0	18,4
Μειώθηκε	7,5	11,1	8,5	8,0	10,9	6,3	8,9	7,7	10,4	8,2	9,6
Σταθερό	88,0	80,7	84,1	78,0	85,5	86,1	84,9	88,8	83,6	84,8	71,9
ΔΑ	0,2	0,4	0,2	0,0	0,0	1,3	0,2	0,6	0,0	0,0	0,1

	ΠΕΡΙΟΧΗ		ΑΡΙΘΜΟΣ ΕΡΓΑΖΟΜΕΝΩΝ				
	Αττική	Υπόλοιπη Ελλάδα	Χωρίς προσωπικό	1 άτομο	2-3 άτομα	4-5 άτομα	Πάνω από 5 άτομα
Αυξήθηκε	6,0	6,4	1,5	3,6	5,7	7,8	19,3
Μειώθηκε	5,7	10,4	7,8	4,9	8,9	12,7	13,8
Σταθερό	87,7	83,0	90,3	91,1	85,0	79,5	66,9
ΔΑ	0,6	0,2	0,4	0,4	0,4	0,0	0,0

ΑΠΑΣΧΟΛΗΣΗ ΑΠΟΤΙΜΗΣΗ ΤΕΛΕΥΤΑΙΟΥ ΕΞΑΜΗΝΟΥ ΣΥΓΚΡΙΣΗ ΜΕ ΠΡΟΗΓΟΥΜΕΝΕΣ ΕΡΕΥΝΕΣ

◆ Μείωση
 ■ Σταθεροποίηση
 ▲ Αύξηση

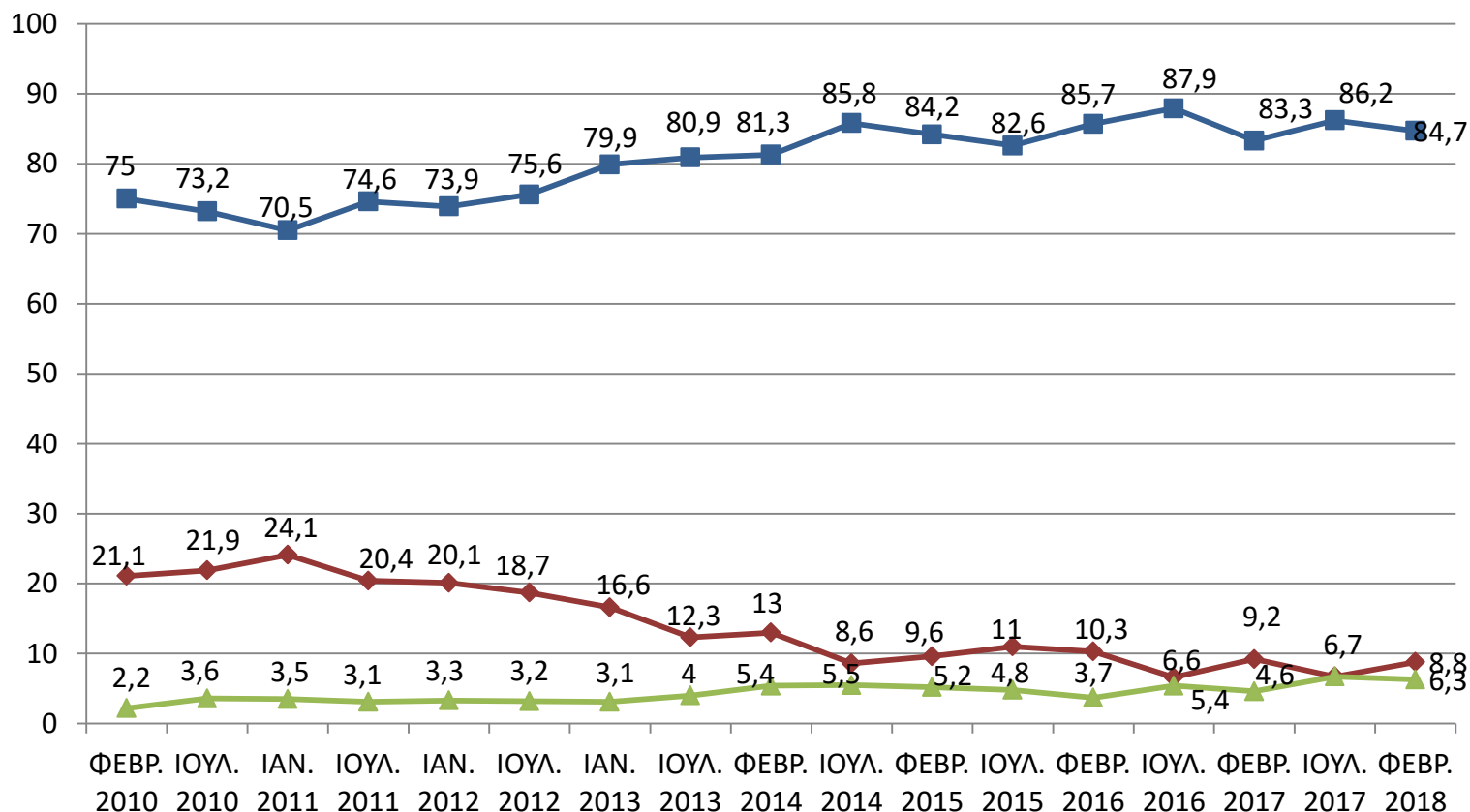

Οι τάσεις αποκλιμάκωσης της ανεργίας που αποτυπώνονται στα επίσημα στοιχεία της ΕΛΣΤΑΤ (20,6% τον Ιανουάριο του 2018) καταγράφονται και στην αποτίμηση της έρευνας κλίματος του ΙΜΕ ΓΣΕΒΕΕ

ΑΠΑΣΧΟΛΗΣΗ ΑΠΟΤΙΜΗΣΗ ΤΕΛΕΥΤΑΙΟΥ ΕΞΑΜΗΝΟΥ ΣΥΓΚΡΙΣΗ ΜΕ ΠΡΟΗΓΟΥΜΕΝΕΣ ΕΡΕΥΝΕΣ

ΛΟΓΟΣ ΑΠΟΛΥΣΕΩΝ/ ΠΡΟΣΛΗΨΕΩΝ

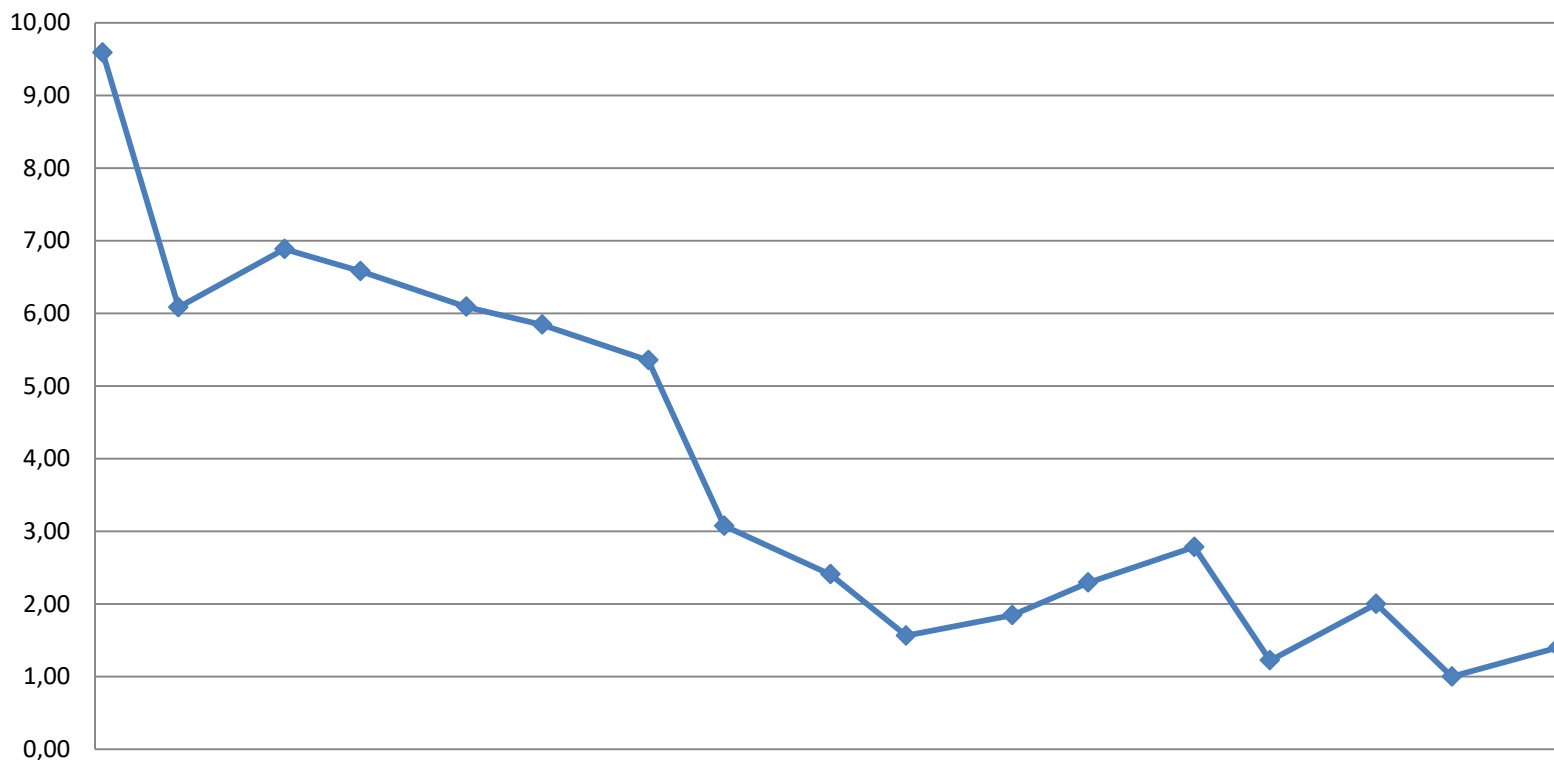

	Φεβ-10	Ιουλ-10	Φεβ-11	Ιουλ-11	Φεβ-12	Ιουλ-12	Φεβ-13	Ιουλ-13	Φεβ-14	Ιουλ-14	Φεβ-15	Ιουλ-15	Φεβ-16	Ιουλ-16	Φεβ-17	Ιουλ-17	Φεβ-18
Λόγος απολύσεων/ προσλήψεων	9,59	6,08	6,89	6,58	6,09	5,84	5,35	3,08	2,41	1,56	1,85	2,29	2,78	1,22	2,00	1,00	1,40

**....ο λόγος απολύσεων/ προσλήψεων διατηρεί
καθοδική τάση.**

ΑΠΑΣΧΟΛΗΣΗ

Τους επόμενους 6 μήνες θεωρείτε πιο πιθανό το προσωπικό της επιχείρησής σας να αυξηθεί, να μειωθεί ή να παραμείνει το ίδιο;

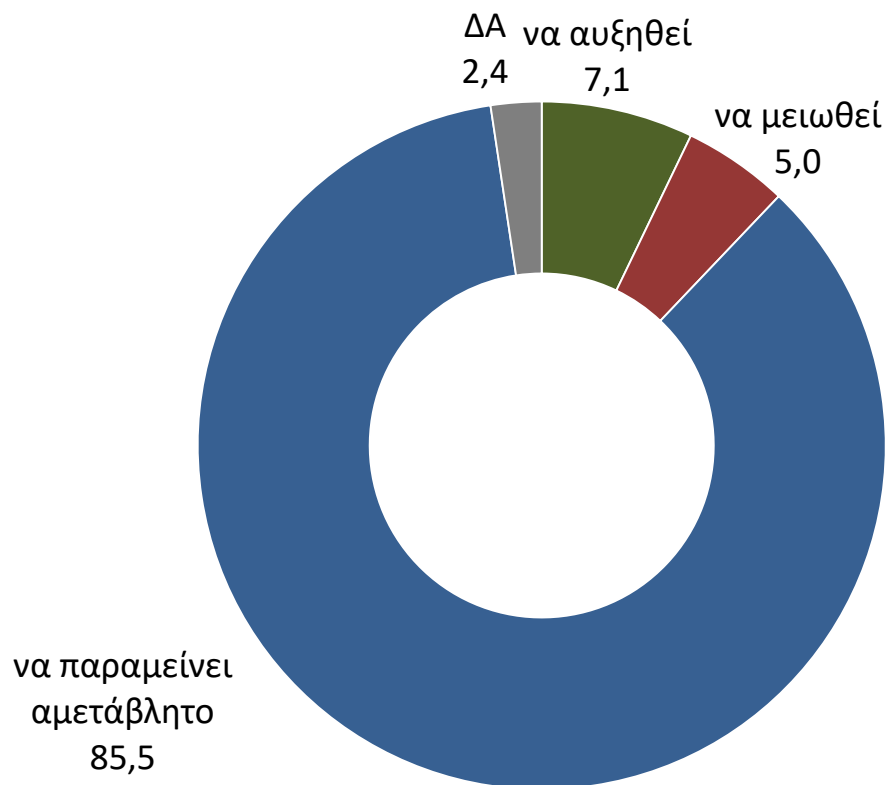

Οι προοπτικές μάλιστα για το επόμενο διάστημα είναι θετικές καθώς το ποσοστό των επιχειρήσεων που δηλώνουν ότι θα προχωρήσουν σε περικοπές θέσεων εργασίας είναι μικρότερο από εκείνων που δηλώνουν πως θα τις αυξήσουν.

ΑΠΑΣΧΟΛΗΣΗ -Ανά κατηγορία -

	ΚΛΑΔΟΣ			ΕΤΗ ΛΕΙΤΟΥΡΓΙΑΣ				Ετήσιος τζίρος			
	Εμπόριο	Μεταποίηση	Υπηρεσίες	έως 5 χρόνια	5-10 χρόνια	10-15 χρόνια	15 χρόνια και άνω	Έως 50.000	50.000-100.000	100.000-300.000	Πάνω από 300.000
να αυξηθεί	5,1	6,1	9,8	6,0	10,9	7,6	6,9	4,2	7,0	10,8	16,7
να μειωθεί	4,3	5,7	5,1	6,0	7,3	5,1	4,8	4,0	7,0	2,5	7,0
να παραμείνει σταθερό	88,3	84,0	83,8	88,0	81,8	86,1	85,6	90,1	83,1	84,2	72,8
ΔΑ	2,4	4,1	1,3	0,0	0,0	1,3	2,7	1,8	3,0	2,5	3,5

	ΠΕΡΙΟΧΗ		ΑΡΙΘΜΟΣ ΕΡΓΑΖΟΜΕΝΩΝ				
	Αττική	Υπόλοιπη Ελλάδα	Χωρίς προσωπικό	1 άτομο	2-3 άτομα	4-5 άτομα	Πάνω από 5 άτομα
να αυξηθεί	6,0	7,8	3,0	2,8	9,3	8,8	17,2
να μειωθεί	3,8	5,6	0,0	6,5	4,9	5,9	11,0
να παραμείνει σταθερό	88,8	83,6	95,5	88,3	82,5	83,3	69,0
ΔΑ	1,4	3,0	1,5	2,4	3,3	2,0	2,8

ΑΠΑΣΧΟΛΗΣΗ ΠΡΟΒΛΕΨΗ ΕΠΟΜΕΝΟΥ ΕΞΑΜΗΝΟΥ ΣΥΓΚΡΙΣΗ ΜΕ ΠΡΟΗΓΟΥΜΕΝΕΣ ΕΡΕΥΝΕΣ

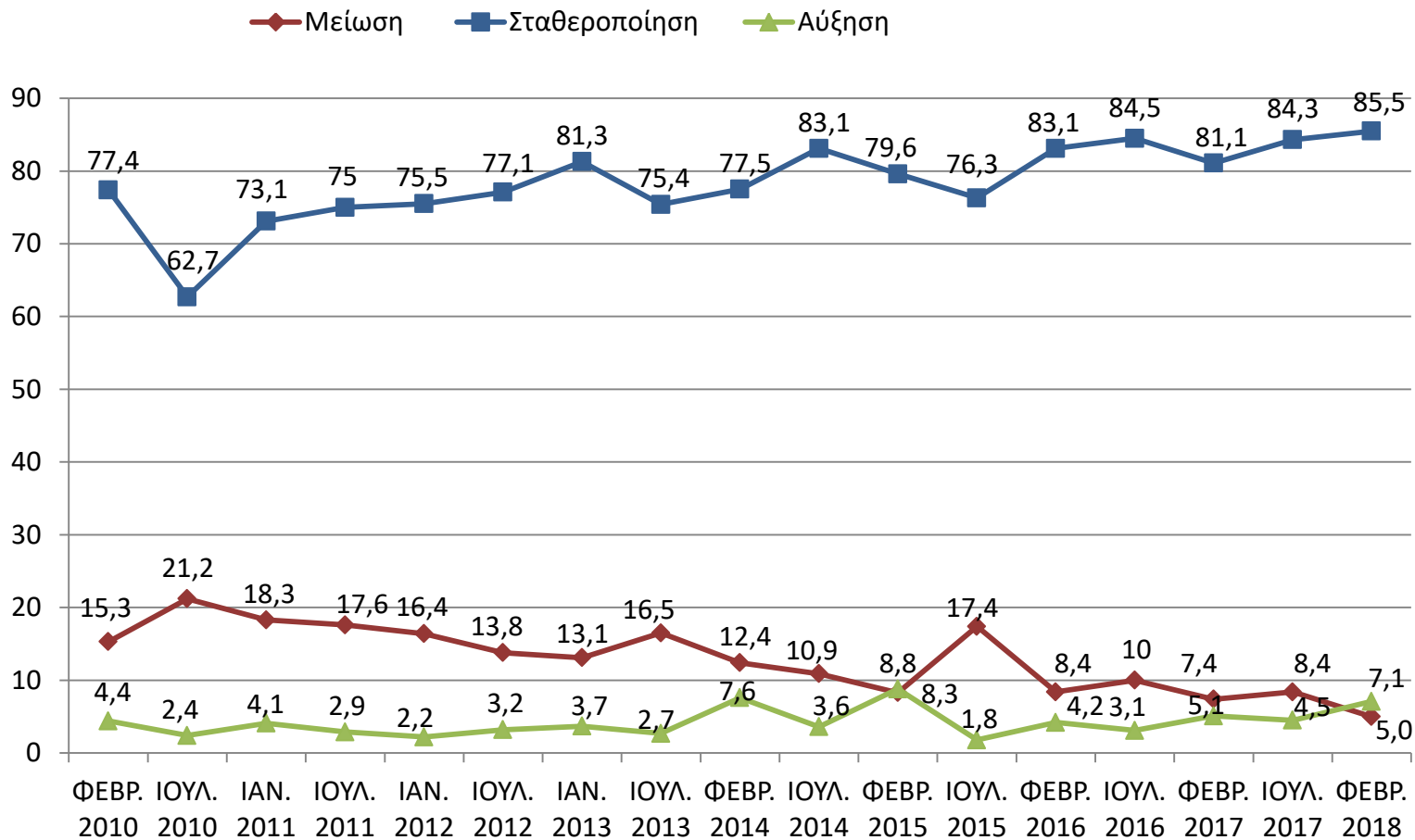

ΑΠΑΣΧΟΛΗΣΗ

Τους επόμενους 6 μήνες θεωρείτε πιο πιθανό το προσωπικό της επιχείρησής σας να αυξηθεί, να μειωθεί ή να παραμείνει το ίδιο;

-Βάση: Όσοι απασχολούν αμειβόμενο προσωπικό-

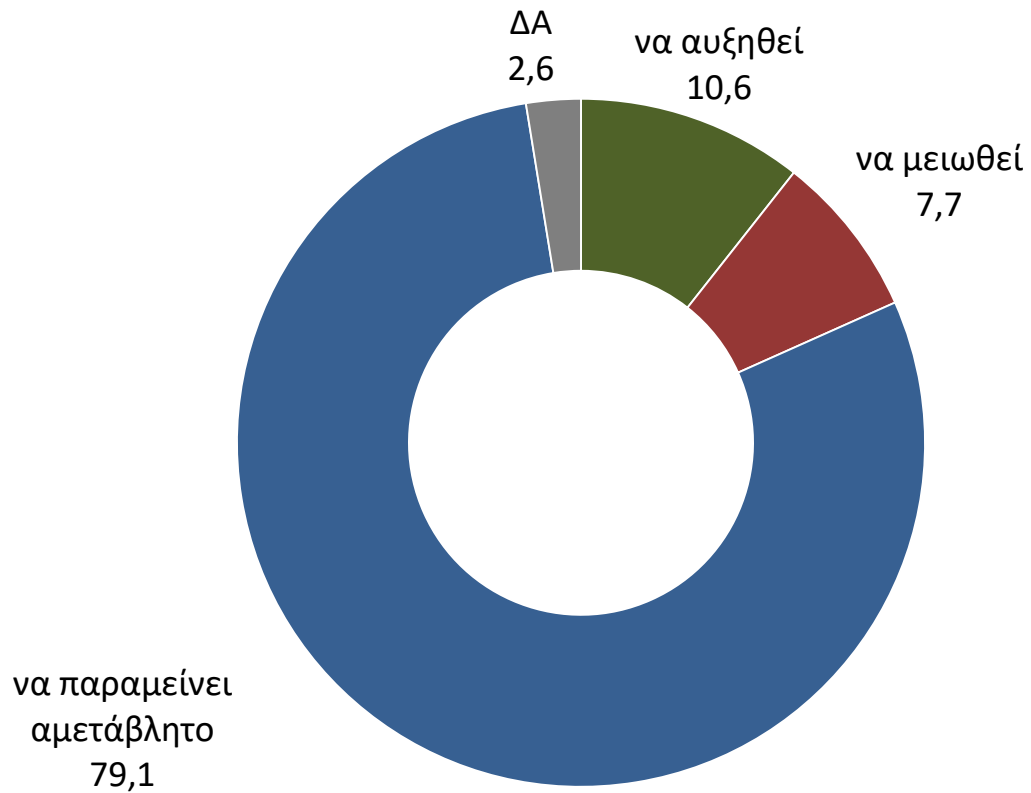

ΑΠΑΣΧΟΛΗΣΗ ΠΡΟΒΛΕΨΗ ΕΠΟΜΕΝΟΥ ΕΞΑΜΗΝΟΥ ΣΥΓΚΡΙΣΗ ΜΕ ΠΡΟΗΓΟΥΜΕΝΕΣ ΕΡΕΥΝΕΣ

-Βάση: Όσοι απασχολούν αμειβόμενο προσωπικό-

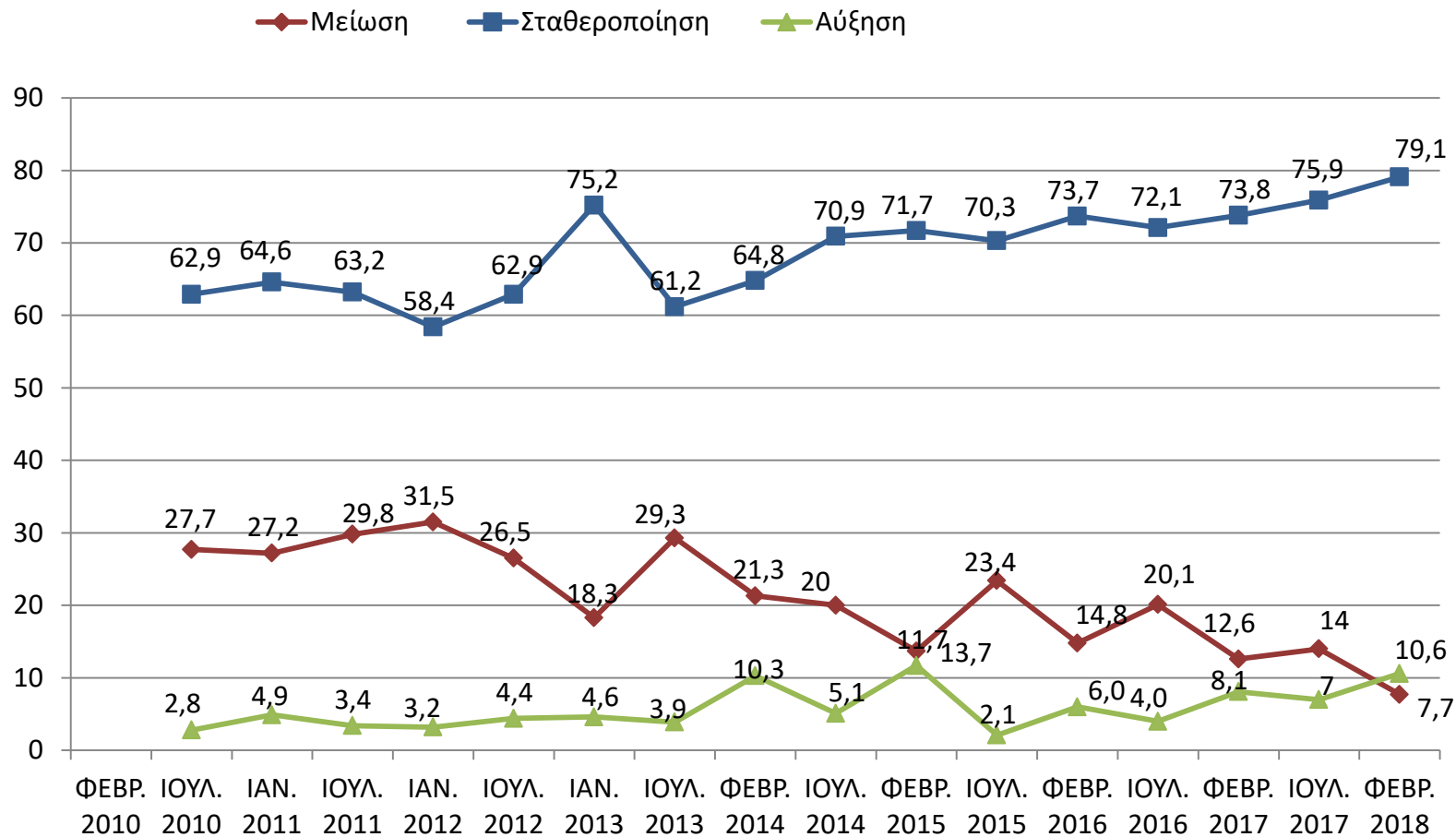

Αν αυξηθεί...
ΒΑΣΗ: Όσοι είπαν θα αυξηθεί

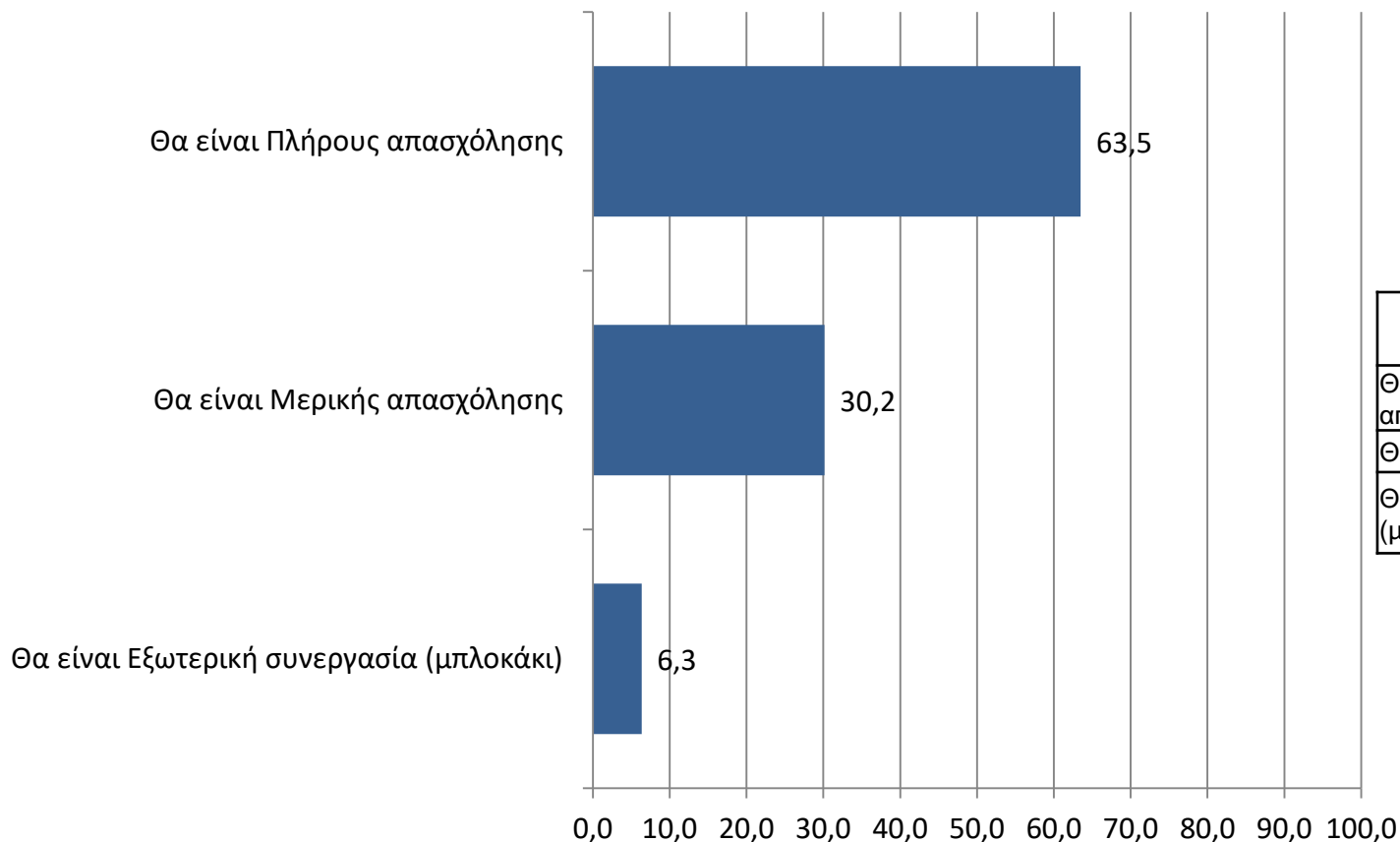

	Ιουλ. 2017
Θα είναι πλήρους απασχόλησης	71,1
Θα είναι μερικής απασχόλησης	28,9
Θα είναι εξωτερική συνεργασία (μπλοκάκι)	0,0

το 44,8% των μικρών και πολύ μικρών εργοδοτών απασχολούν προσωπικό με μερική απασχόληση, ενώ υψηλό παραμένει και το ποσοστό (30%) εκείνων που δήλωσαν ότι θα προσλάβουν προσωπικό μερικής απασχόλησης

Έχετε συμβοηθούντα μέλη (της οικογένειας) στην
επιχείρηση;

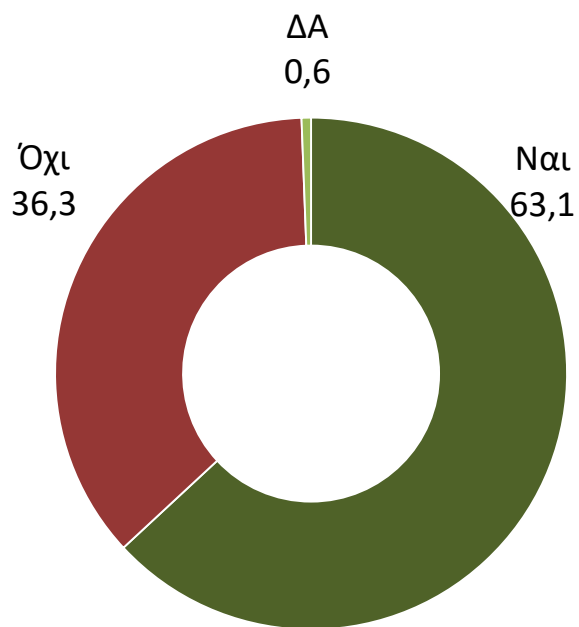

Απασχολείτε προσωπικό με μερική απασχόληση;
-Βάση: Όσοι απασχολούν αμειβόμενο προσωπικό -

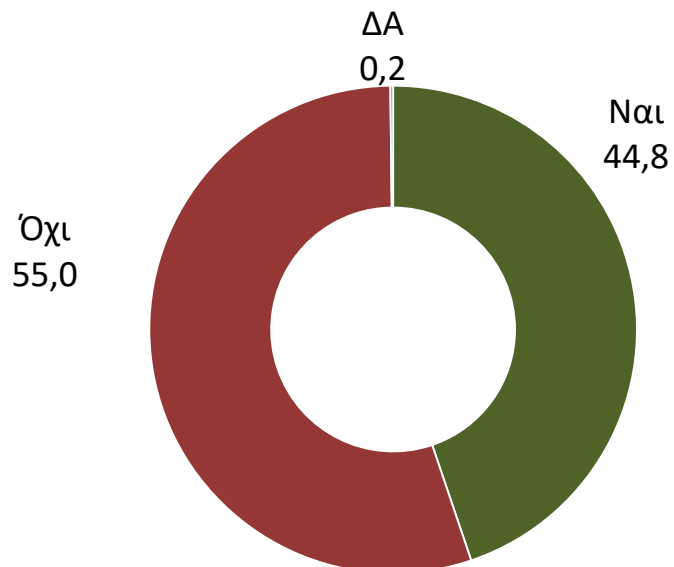

	Φεβρ. 2017	Ιουλ. 2017
Ναι	48,2	42,7
Όχι	39,6	57,0
ΔΑ	0,0	0,3

ΜΙΣΘΟΙ ΚΑΙ ΩΡΕΣ ΕΡΓΑΣΙΑΣ

Έχουν αναγκαστεί έστω και περιστασιακά να μειώσουν ώρες ή ημέρες εργασίας

-Βάση: Όσοι απασχολούν αμειβόμενο προσωπικό -
ΣΥΓΚΡΙΤΙΚΟ ΓΡΑΦΗΜΑ ΙΟΥΛΙΟΣ 2010 - ΦΕΒΡΟΥΑΡΙΟΣ 2018

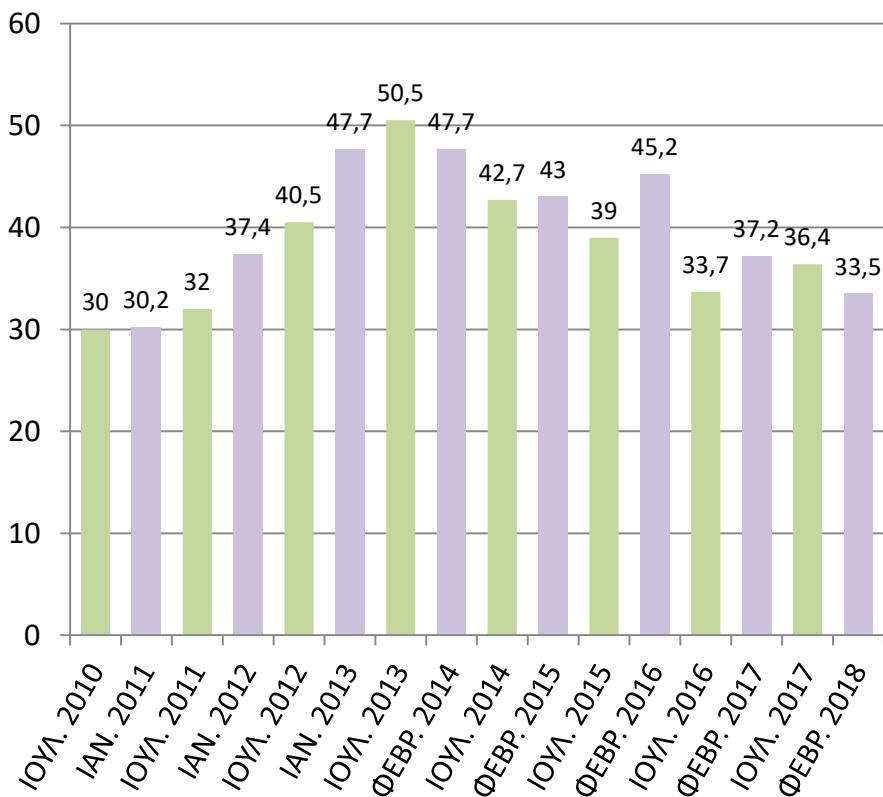

Έχουν αναγκαστεί να μειώσουν τις αποδοχές κάποιων υπαλλήλων

-Βάση: Όσοι απασχολούν αμειβόμενο προσωπικό -
ΣΥΓΚΡΙΤΙΚΟ ΓΡΑΦΗΜΑ ΙΟΥΛΙΟΣ 2010 - ΦΕΒΡΟΥΑΡΙΟΣ 2018

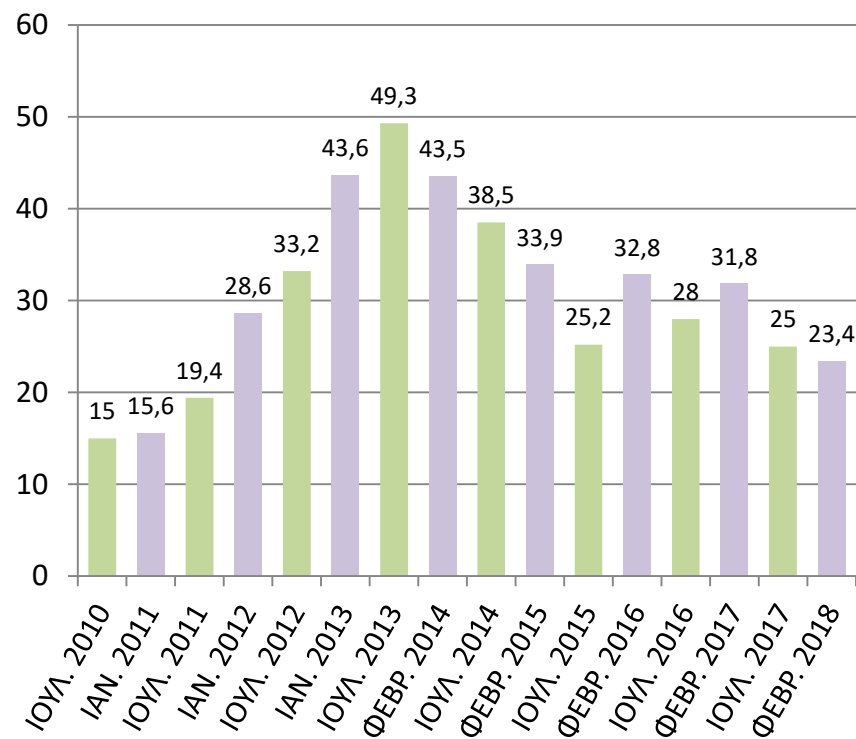

ΜΙΣΘΟΙ ΚΑΙ ΩΡΕΣ ΕΡΓΑΣΙΑΣ

Αντιμετωπίζουν το τελευταίο δμηνο δυσκολίες στην καταβολή των μισθών

-Βάση: Όσοι απασχολούν αμειβόμενο προσωπικό -
 ΣΥΓΚΡΙΤΙΚΟ ΓΡΑΦΗΜΑ ΙΑΝΟΥΑΡΙΟΣ 2011 - ΦΕΒΡΟΥΑΡΙΟΣ 2018

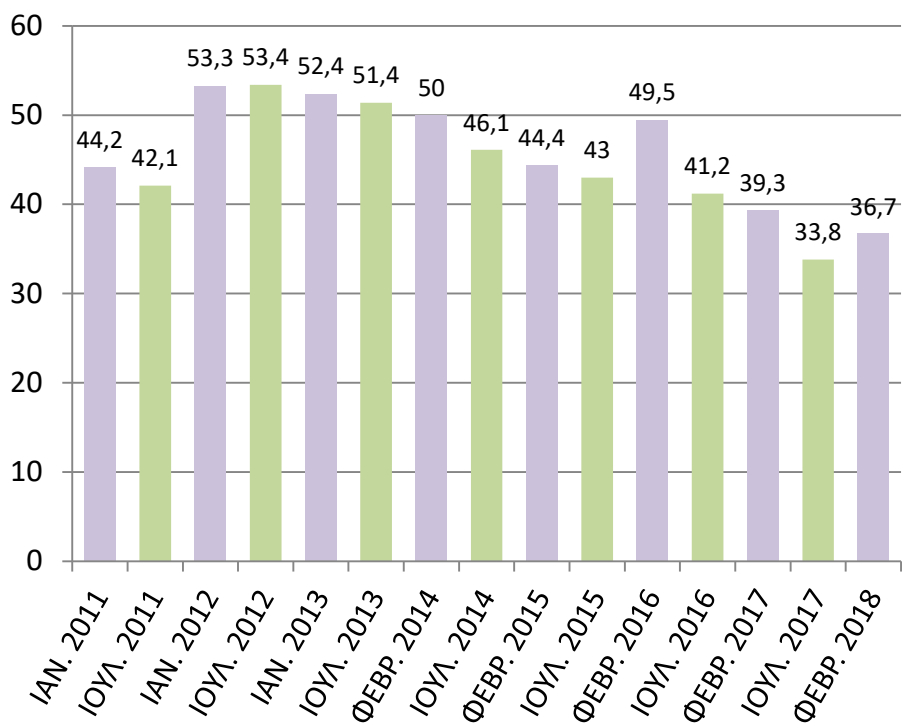

Θεωρούν σχεδόν βέβαιο να αναγκαστούν να μειώσουν μισθούς ή ώρες εργασίας υπαλλήλων μέσα στο επόμενο εξάμηνο

-Βάση: Όσοι απασχολούν αμειβόμενο προσωπικό -
 ΣΥΓΚΡΙΤΙΚΟ ΓΡΑΦΗΜΑ ΙΑΝΟΥΑΡΙΟΣ 2011 - ΦΕΒΡΟΥΑΡΙΟΣ 2018

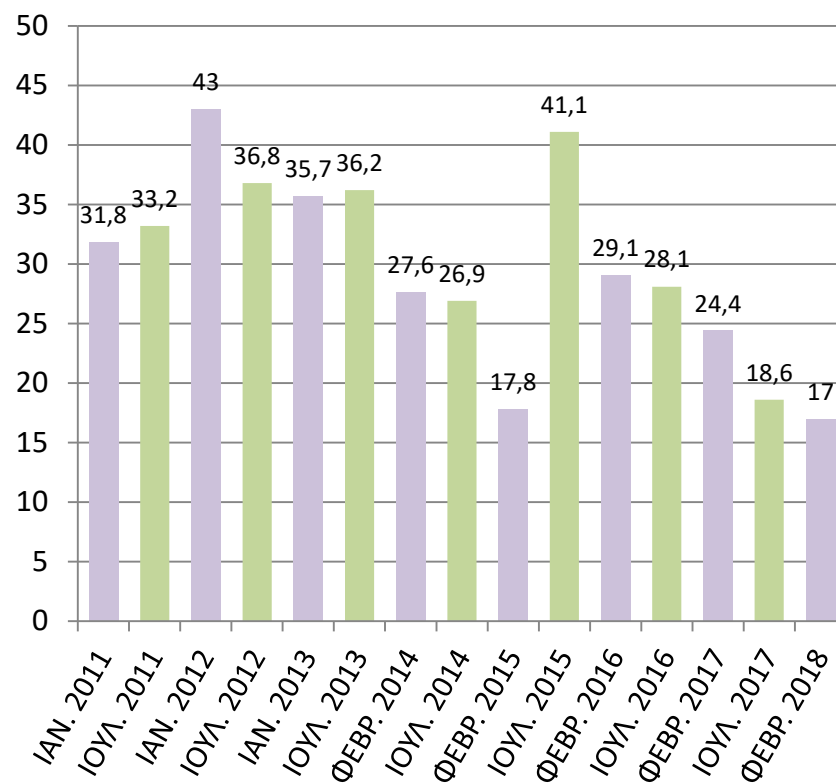

ΥΠΟΧΡΕΩΣΕΙΣ ΚΑΙ ΟΦΕΙΛΕΣ

Πόσο είναι περίπου το ποσόν για το οποίο θα φορολογηθείτε για το 2017
(δηλαδή το κέρδος σύμφωνα με τη δήλωση); ΑΝΑΓΩΓΗ

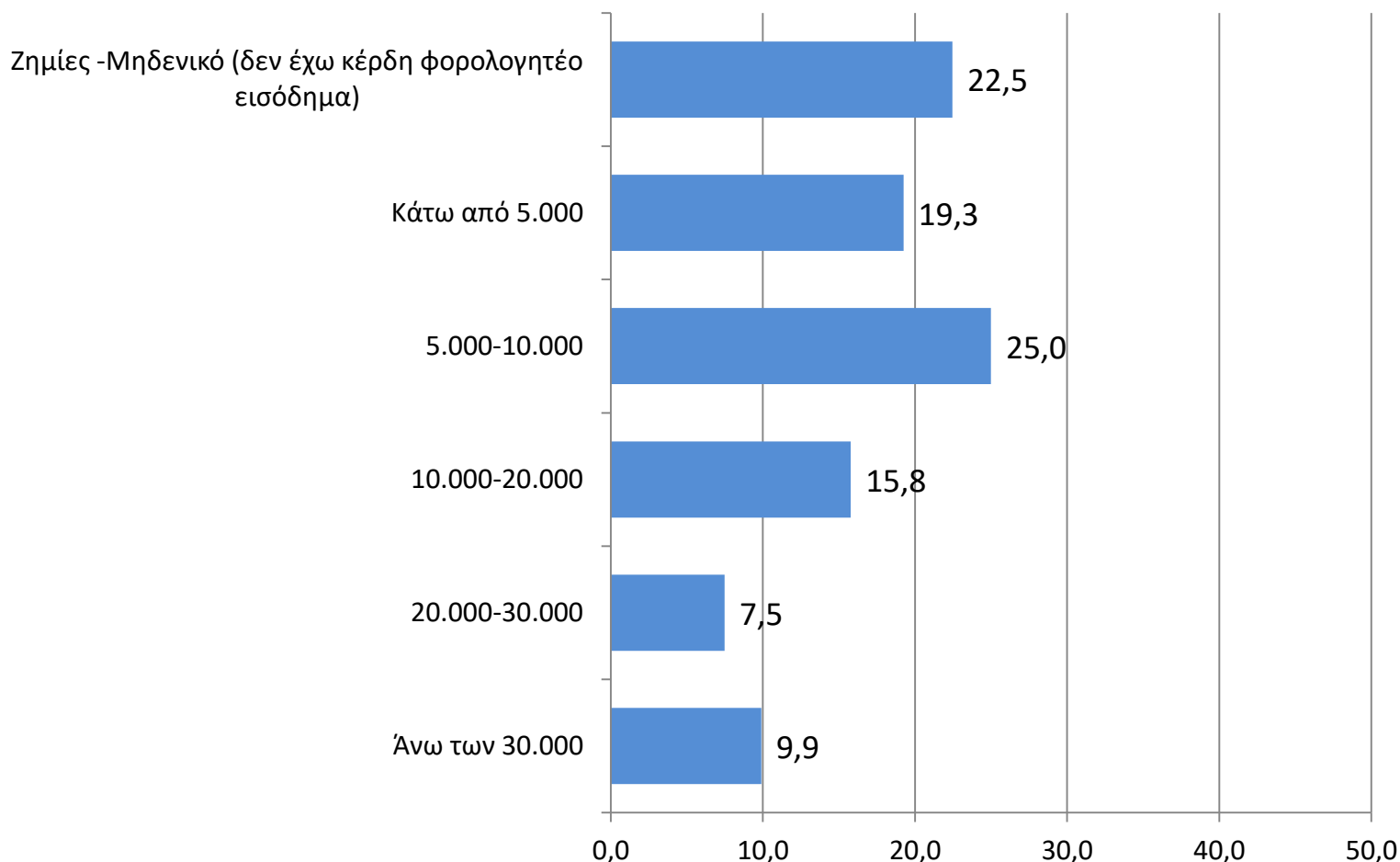

Ως προς το δείκτη κερδοφορίας, το 19,3% των επιχειρήσεων δήλωσε ότι είχε κέρδη κάτω των 5,000€ στο 2017, ενώ το 22,5% κατέγραψε ζημίες. Κέρδη άνω των 10,000€ καταγράφει μόλις το 17,4%.

Πολλές από τις επιχειρήσεις μας ανέφεραν ότι δυσκολεύονται πλέον να ανταποκριθούν στην κάλυψη βασικών υποχρεώσεων.
Εσείς, κατά το τελευταίο εξάμηνο έχετε καθυστερημένες οφειλές...
ΣΥΓΚΕΝΤΡΩΤΙΚΟ ΓΡΑΦΗΜΑ

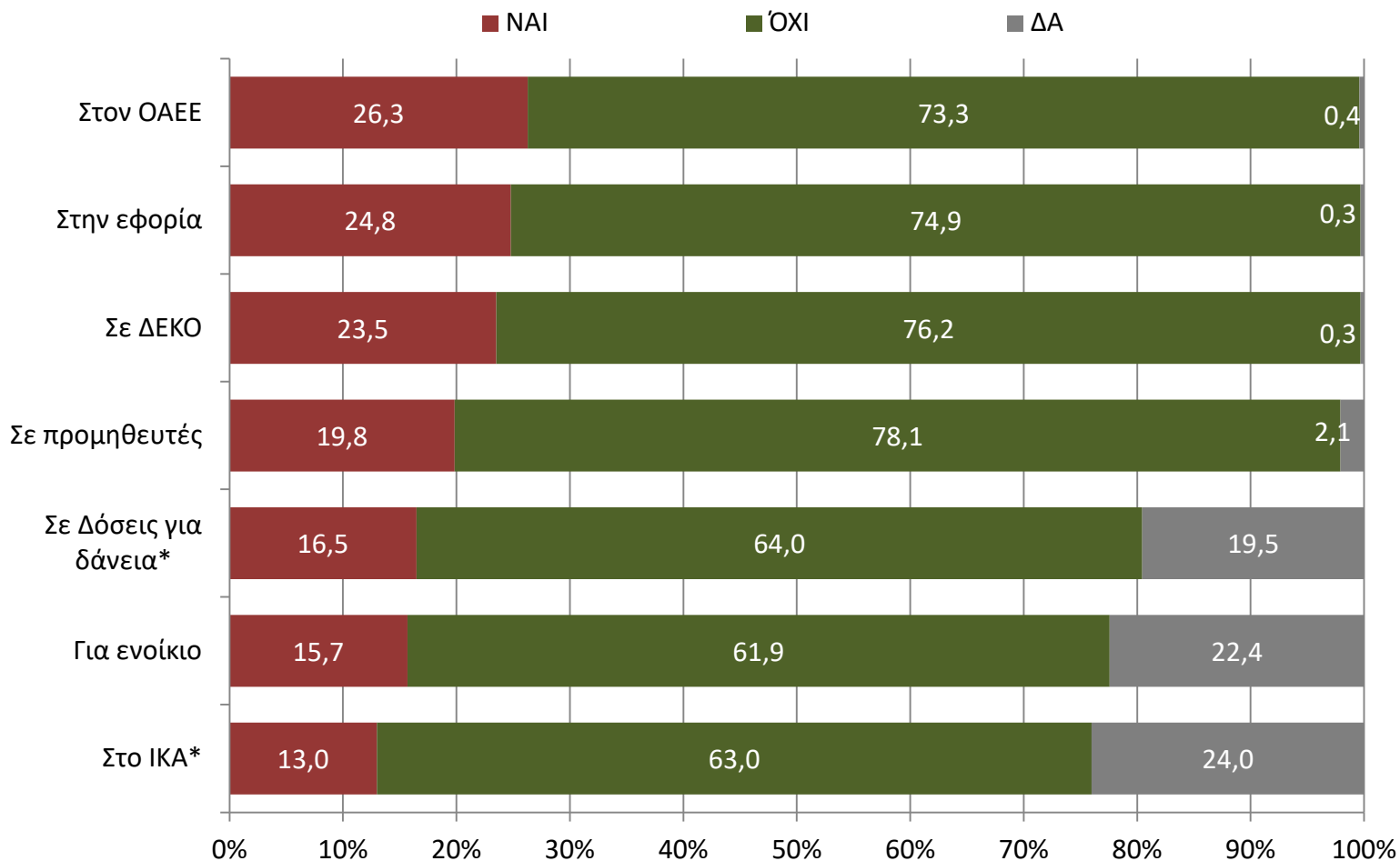

* Στο σύνολο των επιχειρήσεων

Πολλές από τις επιχειρήσεις μας ανέφεραν ότι δυσκολεύονται πλέον να ανταποκριθούν στην κάλυψη βασικών υποχρεώσεων. Εσείς, κατά το τελευταίο εξάμηνο έχετε καθυστερημένες οφειλές...

ΣΥΓΚΡΙΣΗ ΣΤΟΙΧΕΙΩΝ ΙΟΥΛΙΟΣ 2017- ΦΕΒΡΟΥΑΡΙΟΣ 2018



Η αισθητή βελτίωση των οικονομικών δεικτών δεν αμβλύνει τα προβλήματα υπερχρέωσης που εντοπίζονται σε ένα εγκλωβισμένο 25% επί του συνόλου των επιχειρήσεων.

* Στο σύνολο των επιχειρήσεων

...σημαντική αποκλιμάκωση παρατηρείται στον αριθμό των επιχειρήσεων που εκτιμά ότι δεν θα μπορέσει να ανταποκριθεί στις φορολογικές υποχρεώσεις του έτους

Εκτιμάτε ότι το 2018 θα μπορέσετε να ανταποκριθείτε: στις φορολογικές σας υποχρεώσεις; (ΦΠΑ, ΦΜΥ κλπ)

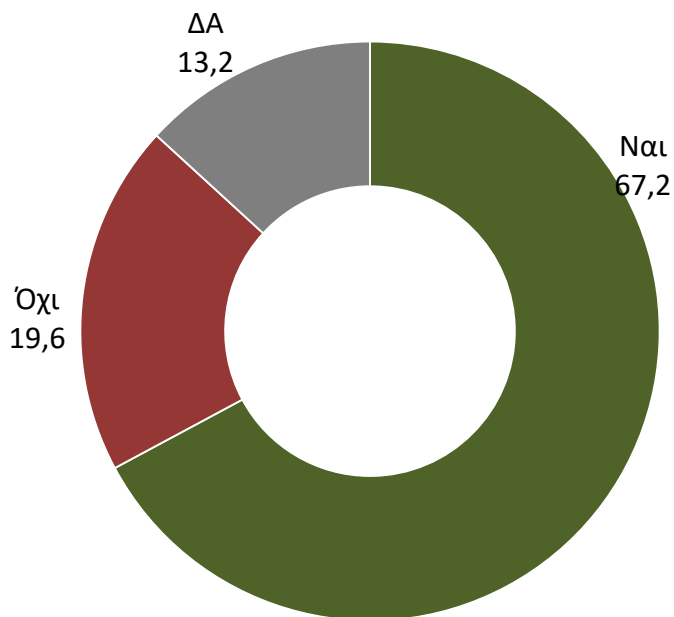

	Ιουλ. 2016	Φεβρ. 2017	Ιουλ. 2017
Ναι	55,3	51,4	62,4
Όχι	30,9	33,2	23,7
ΔΑ	13,8	15,4	13,9

Εκτιμάτε ότι το 2018 θα μπορέσετε να ανταποκριθείτε: στις ασφαλιστικές σας υποχρεώσεις;

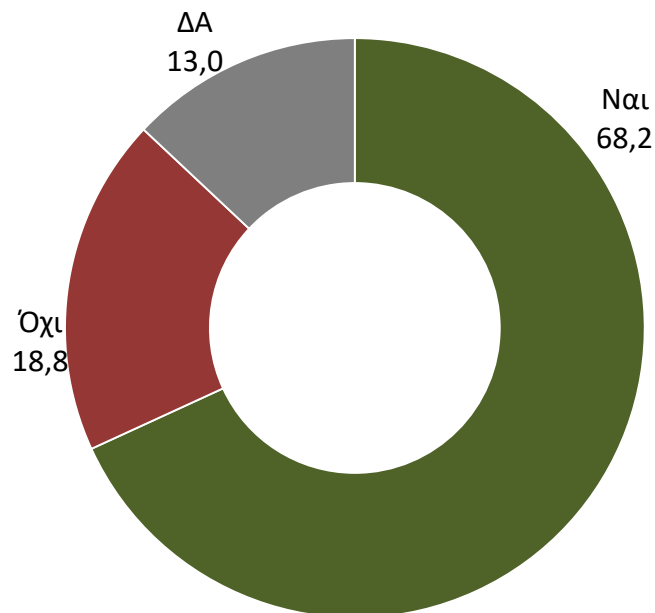

	Φεβρ. 2016	Ιουλ. 2016	Φεβρ. 2017	Ιουλ. 2017
Ναι	41,5	55,4	54,7	64,2
Όχι	36,1	31,6	30,5	23,2
Δεν γνωρίζω τις νέες ρυθμίσεις	12,6	-	-	-
ΔΑ	9,8	13,1	14,8	12,6

Ποιο είναι το εκτιμώμενο συνολικό ποσό οφειλών που είχατε μέχρι τέλους του 2017;

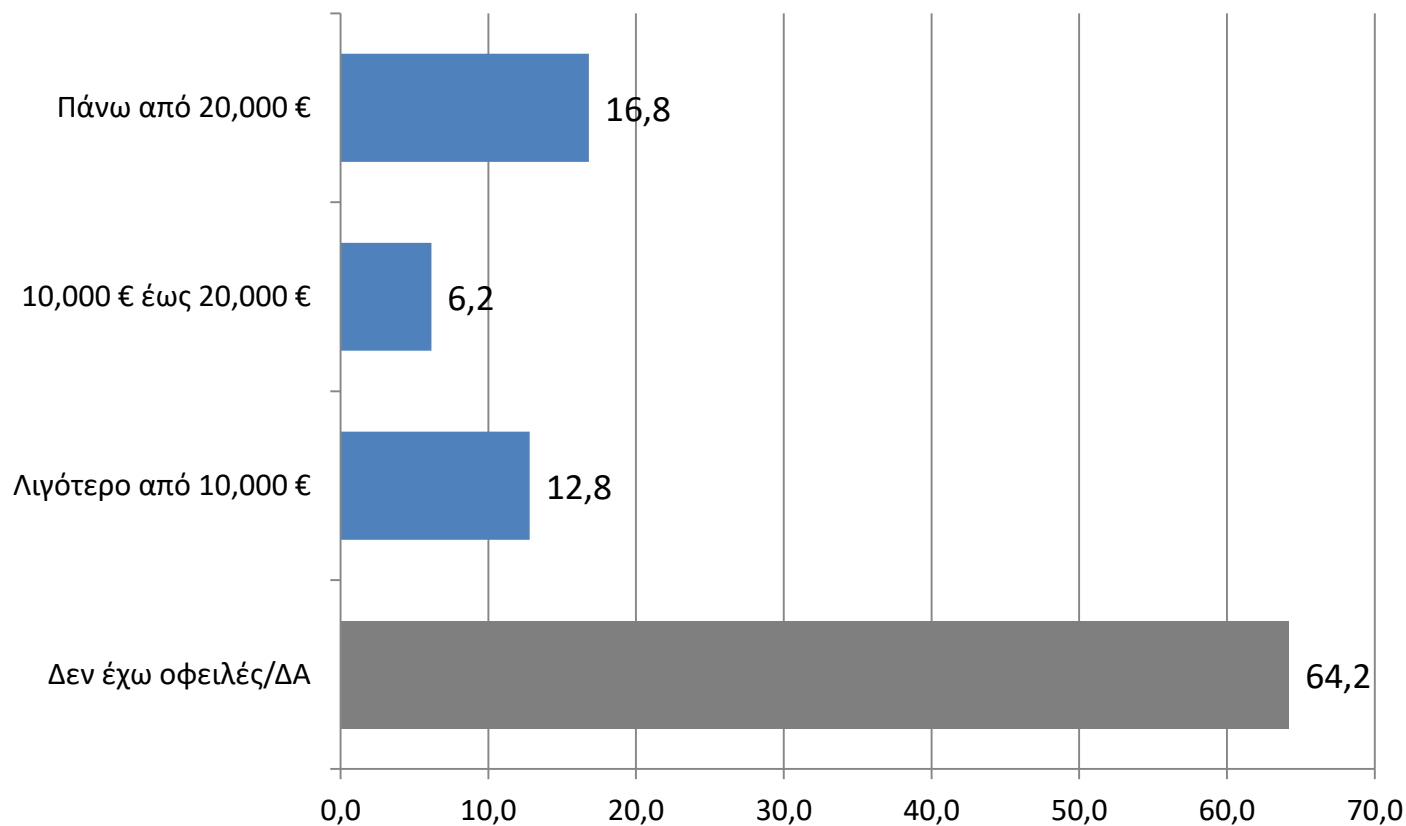

	Ιουλ. 2017
Πάνω από 20,000 ευρώ	17,5
10.000-20.000 ευρώ	9,8
Λιγότερο από 10.000 ευρώ	17,7
Δεν έχω οφειλές/ ΔΑ	55,0

Σκέφτεστε να κάνετε αίτηση υπαγωγής στον εξωδικαστικό μηχανισμό ρύθμισης οφειλών ή στη ρύθμιση των 120 δόσεων;

-Βάση: Όσοι δηλώνουν ποσό οφειλών-

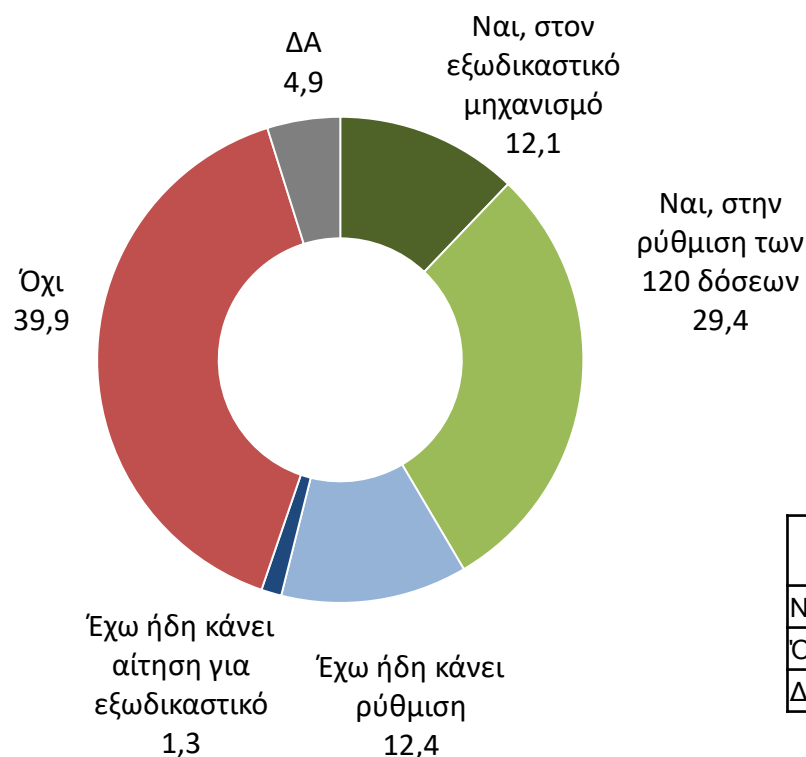

Μήπως αντιμετωπίσατε κατάσχεση καταθέσεων ή δέσμευση λογαριασμών λόγω οφειλών το προηγούμενο εξάμηνο;

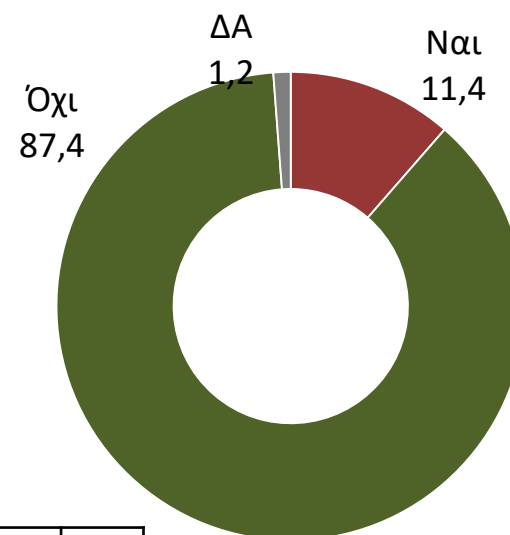

	Ιουλ. 2016	Φεβρ. 2017	Ιουλ. 2017
Ναι	7,2	9,6	9,2
Όχι	92,8	89,8	89,5
ΔΑ	-	0,7	1,3

81,000 μικρές επιχειρήσεις δηλώνουν ότι έχουν βρεθεί αντιμετώπες το προηγούμενο εξάμηνο με κατάσχεση/ ή δέσμευση λογαριασμών για οφειλές.

ΕΠΙΧΕΙΡΗΜΑΤΙΚΗ ΔΡΑΣΤΗΡΙΟΤΗΤΑ

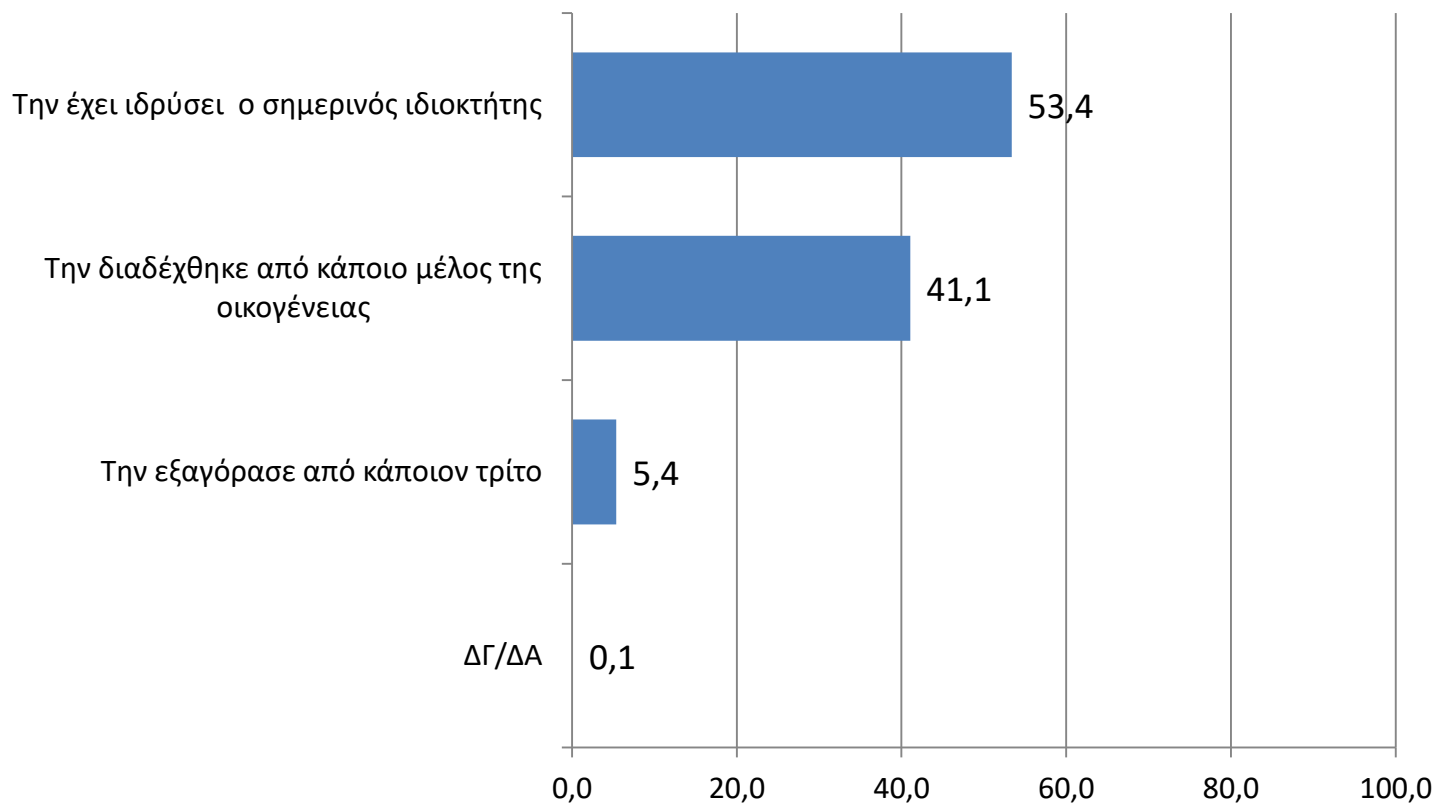

Οι οικογενειακές επιχειρήσεις στην Ελλάδα επιδεικνύουν σημάδια ανθεκτικότητας και βιώσιμης εξέλιξης. Το 41,1% των επιχειρήσεων προκύπτουν από διαδοχή μιας τουλάχιστο γενιάς επιχειρηματιών, ενώ το 53,4% αποτελεί προσωπικό δημιούργημα του επιχειρηματία.

Η επιχείρηση στη σημερινή της μορφή:

	ΚΛΑΔΟΣ			ΕΤΗ ΛΕΙΤΟΥΡΓΙΑΣ				Ετήσιος τζίρος			
	Εμπόριο	Μεταποίηση	Υπηρεσίες	έως 5 χρόνια	5-10 χρόνια	10-15 χρόνια	15 χρόνια και άνω	Έως 50.000	50.000-100.000	100.000-300.000	Πάνω από 300.000
Την έχει ιδρύσει ο σημερινός ιδιοκτήτης	50,4	48,8	59,1	64,0	58,2	72,2	50,7	55,3	52,2	56,3	50,9
Την εξαγόρασε από κάποιον τρίτο	5,9	2,5	6,7	12,0	9,1	5,1	4,6	4,6	5,0	7,0	5,3
Την διαδέχθηκε από κάποιο μέλος της οικογένειας	43,7	48,4	33,9	24,0	32,7	22,7	44,5	40,1	42,3	36,7	43,0
ΔΑ	0,0	0,3	0,3	0,0	0,0	0,0	0,2	0,0	0,5	0,0	0,8

	ΠΕΡΙΟΧΗ		ΑΡΙΘΜΟΣ ΕΡΓΑΖΟΜΕΝΩΝ				
	Αττική	Υπόλοιπη Ελλάδα	Χωρίς προσωπικό	1 άτομο	2-3 άτομα	4-5 άτομα	Πάνω από 5 άτομα
Την έχει ιδρύσει ο σημερινός ιδιοκτήτης	47,0	57,0	52,2	52,2	57,3	52,9	51,0
Την εξαγόρασε από κάποιον τρίτο	7,7	4,0	6,0	8,1	3,7	3,9	3,4
Την διαδέχθηκε από κάποιο μέλος της οικογένειας	45,1	38,8	41,8	39,7	39,0	43,2	44,1
ΔΑ	0,2	0,2	0,0	0,0	0,0	0,0	1,5

Σε τι ποσοστό της παραγωγικής δυναμικότητας λειτουργεί η επιχείρηση;
 ΒΑΣΗ: Όσοι ανήκουν στον κλάδο της μεταποίησης

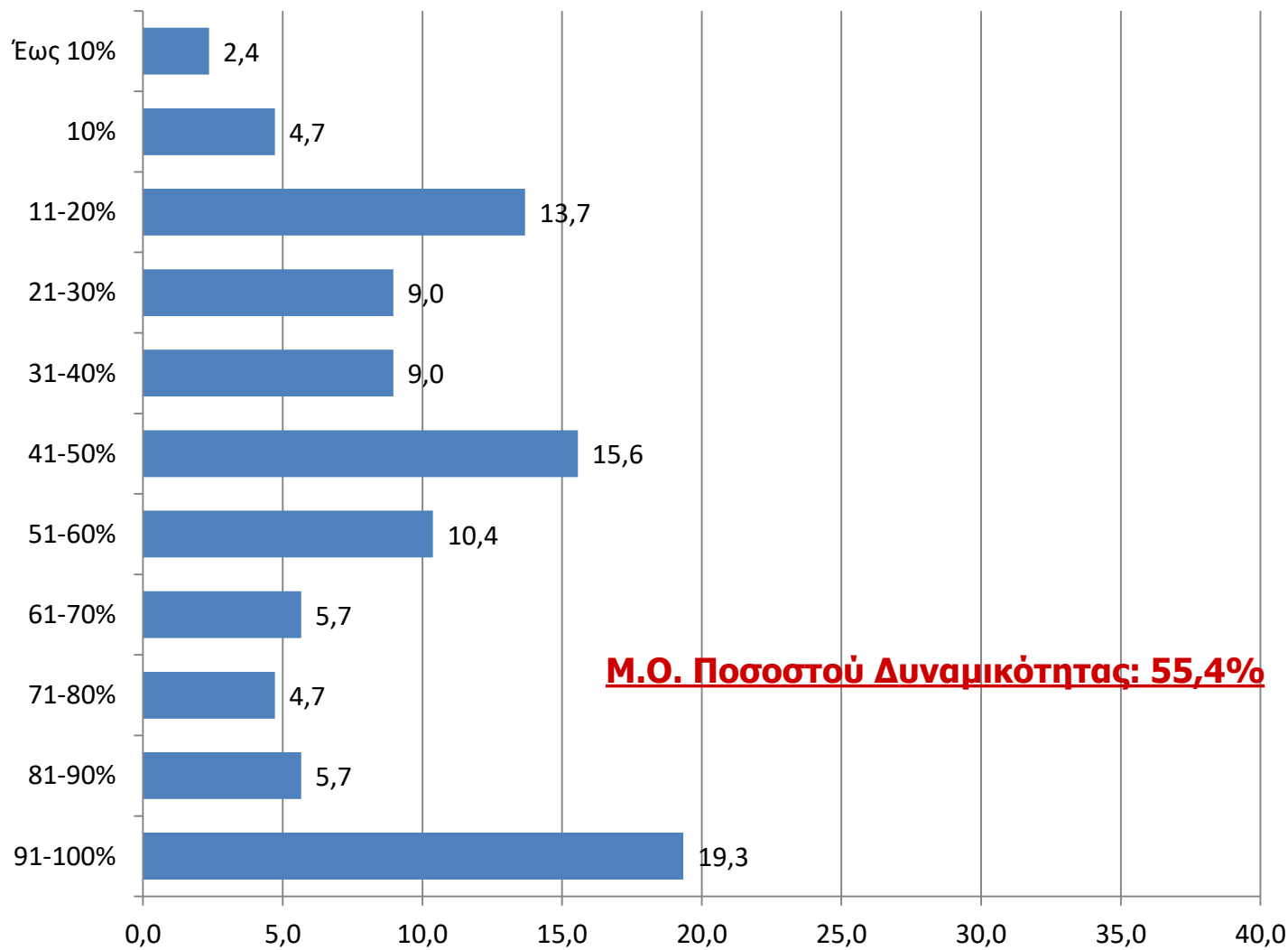

Σε χαμηλά επίπεδα αν και βελτιούμενος παραμένει ο δείκτης χρησιμοποίησης του παραγωγικού δυναμικού

Με τις υπάρχουσες σήμερα συνθήκες και με τις προοπτικές της κρίσης όπως διαμορφώνονται, θεωρείτε πιθανό ή όχι το ενδεχόμενο η επιχείρησή σας να έχει σοβαρό πρόβλημα λειτουργίας το επόμενο διάστημα σε βαθμό που θα κινδυνεύει να κλείσει;

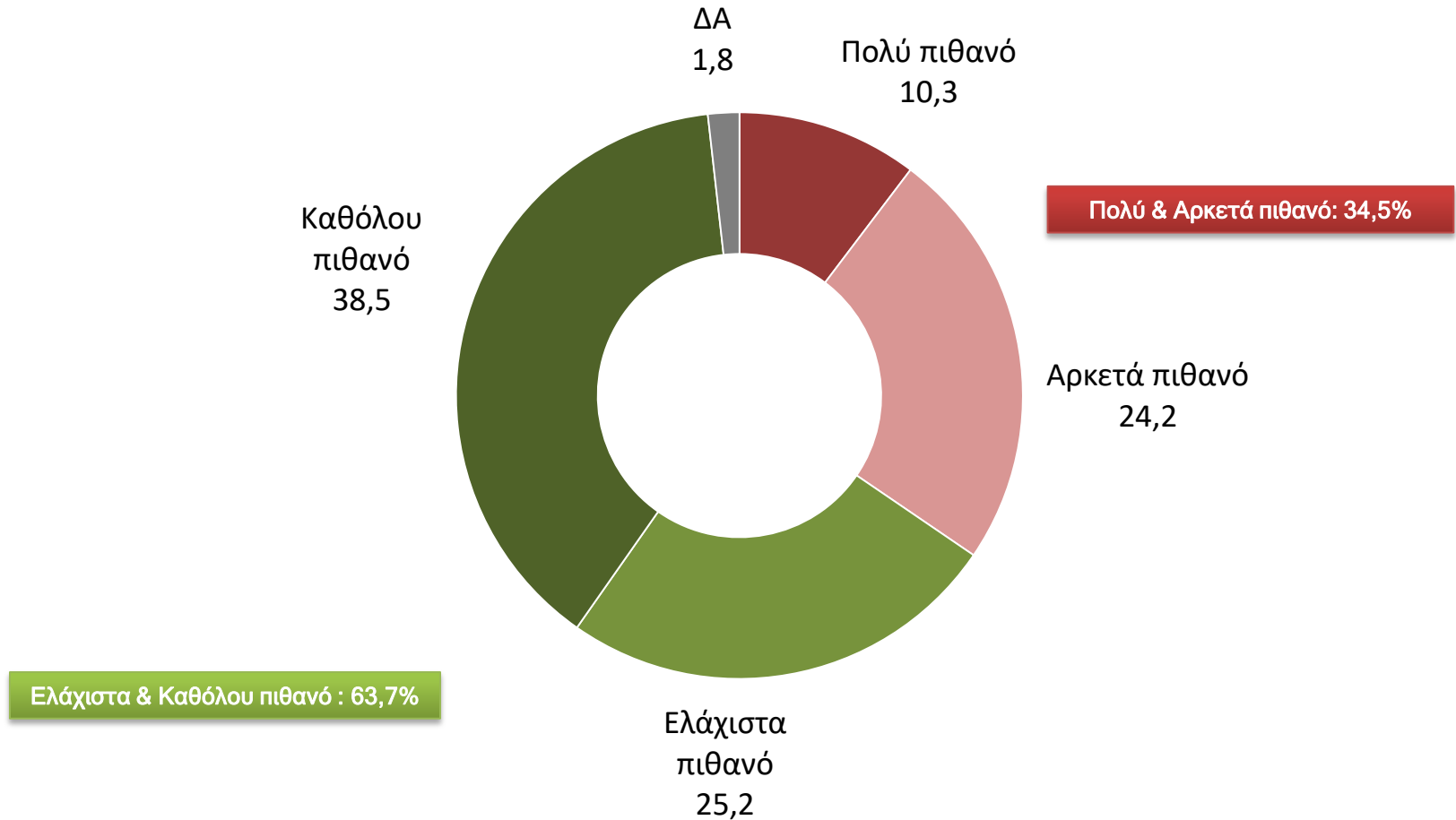

Στο α' εξάμηνο του 2017 καταγράφηκε για πρώτη φορά θετικό ισοζύγιο εγγραφών- διαγραφών. Παρά το θετικό αυτό κλίμα, ο δείκτης ανασφάλειας και φόβου για την πορεία της επιχείρησης διατηρεί υψηλές τιμές.

Θεωρούν πιθανό το ενδεχόμενο η επιχείρησή τους να έχει σοβαρό πρόβλημα λειτουργίας το επόμενο διάστημα σε βαθμό που θα κινδυνεύει να κλείσει

-Ανά κατηγορία -

■ Πολύ πιθανό

■ Αρκετά πιθανό

Σύνολο

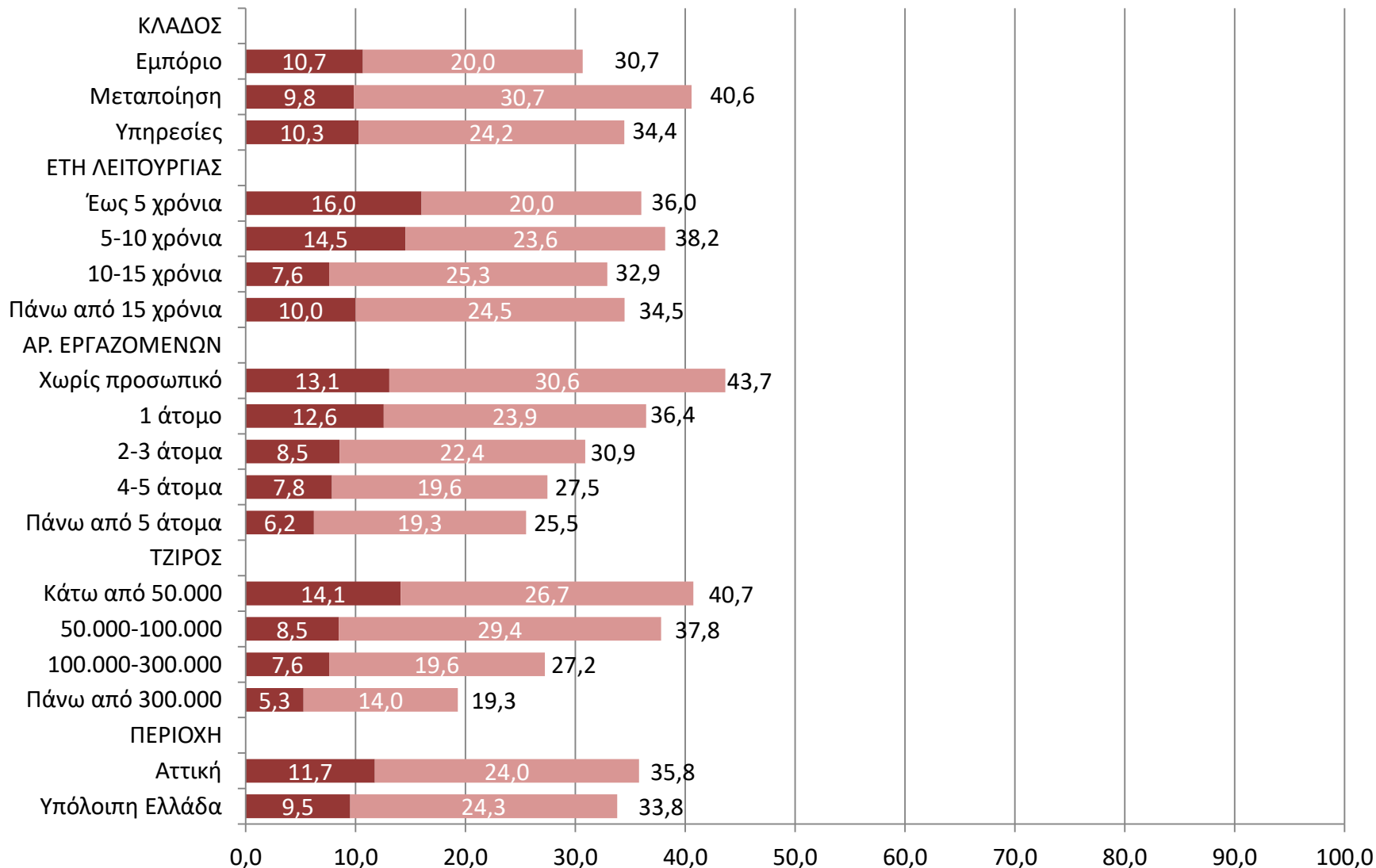

ΦΟΒΟΣ ΓΙΑ ΕΝΔΕΧΟΜΕΝΟ ΚΛΕΙΣΙΜΟ ΤΗΣ ΕΠΙΧΕΙΡΗΣΗΣ
ΣΥΓΚΡΙΤΙΚΟ ΓΡΑΦΗΜΑ
ΙΟΥΛΙΟΣ 2010 - ΦΕΒΡΟΥΑΡΙΟΣ 2018

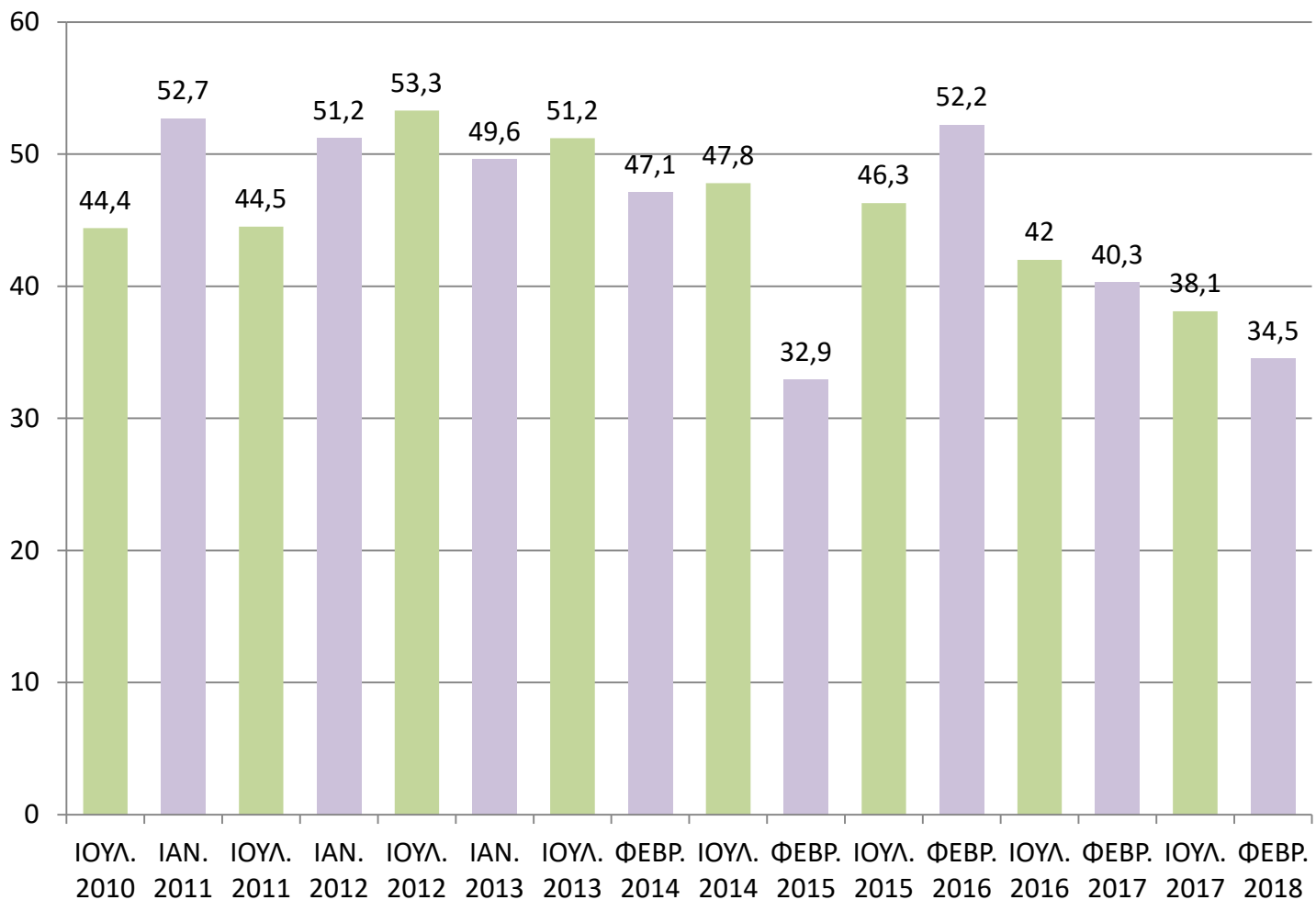

ΔΕΙΚΤΗΣ ΚΙΝΔΥΝΟΥ- ΣΥΝΤΕΛΕΣΤΗΣ ΒΙΩΣΙΜΟΤΗΤΑΣ

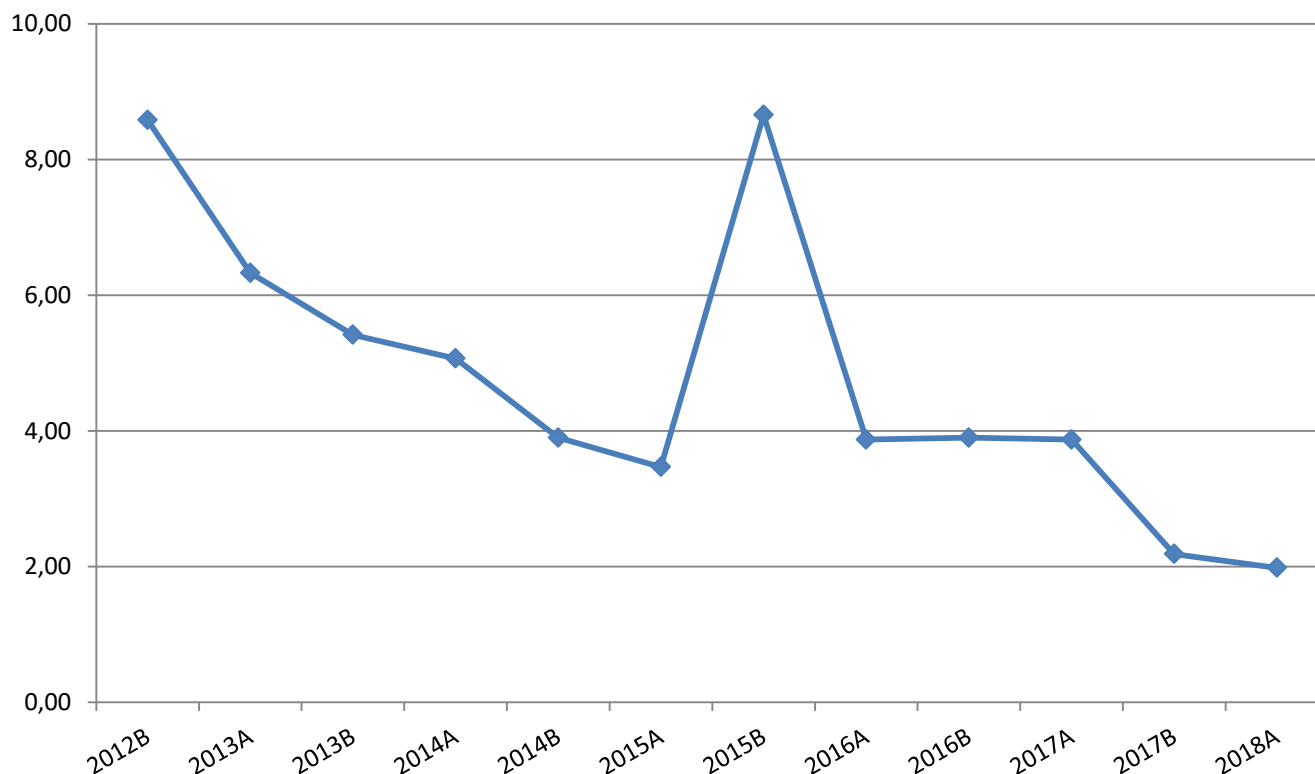

...ο δείκτης βιωσιμότητας των μικρών και πολύ μικρών επιχειρήσεων συνεχίζει να βελτιώνεται

Χρονικά πού τοποθετείτε αυτό το ενδεχόμενο;

-Βάση: Όσοι θεωρούν πιθανό το ενδεχόμενο η επιχείρησή τους να έχει σοβαρό πρόβλημα λειτουργίας το επόμενο διάστημα σε βαθμό που θα κινδυνεύει να κλείσει -

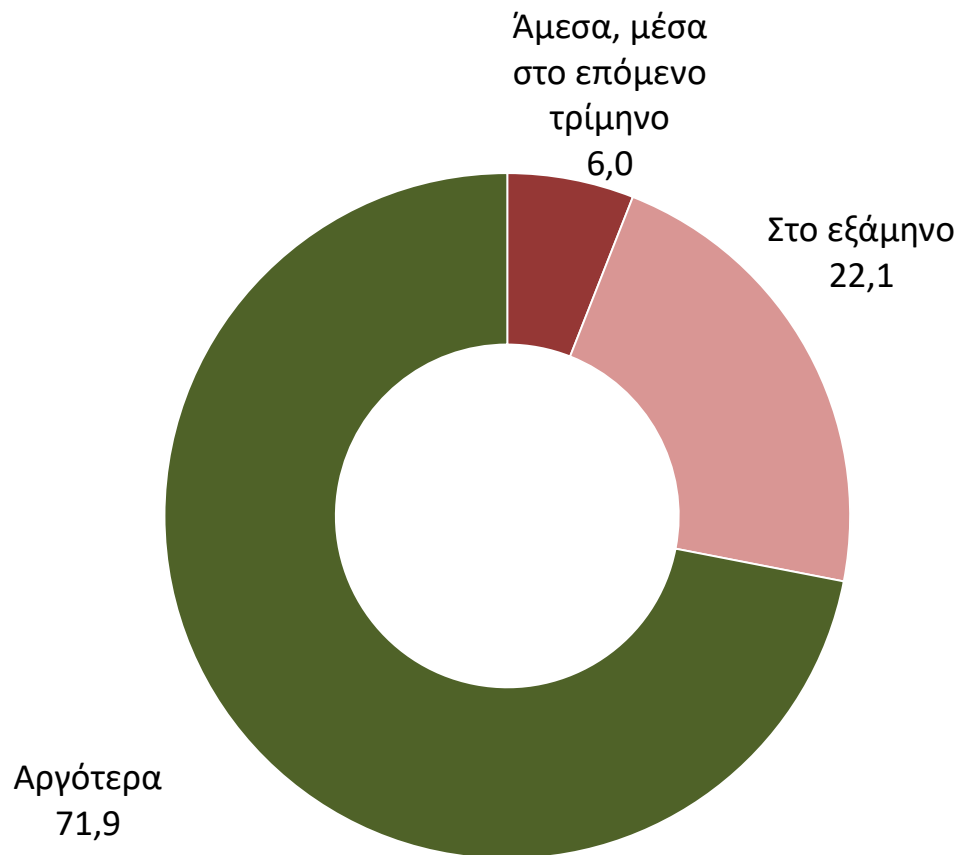

Αντιμετωπίζετε αθέμιτο ανταγωνισμό από άλλες επιχειρήσεις του κλάδου;

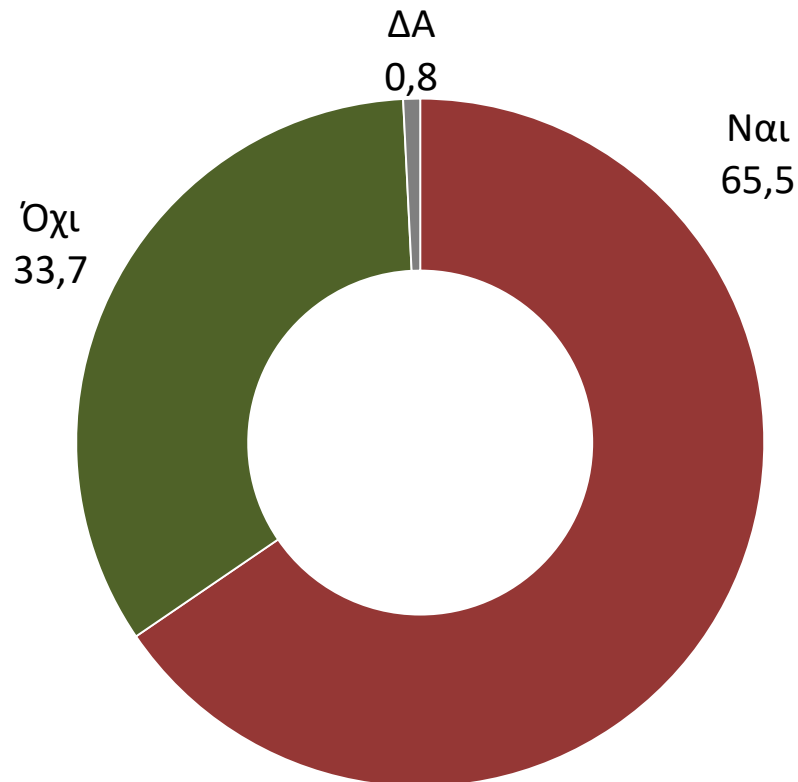

Μια από τις κυριότερες απειλές και δυσκολίες που εξακολουθούν να αντιμετωπίζουν οι μικρές επιχειρήσεις σε σχέση με το επιχειρηματικό περιβάλλον είναι η ύπαρξη αθέμιτου ανταγωνισμού

Αντιμετωπίζετε αθέμιτο ανταγωνισμό από άλλες επιχειρήσεις του κλάδου;
-Ανά κατηγορία -

	ΚΛΑΔΟΣ			ΕΤΗ ΛΕΙΤΟΥΡΓΙΑΣ				Ετήσιος τζίρος			
	Εμπόριο	Μεταποίηση	Υπηρεσίες	έως 5 χρόνια	5-10 χρόνια	10-15 χρόνια	15 χρόνια και άνω	Έως 50.000	50.000-100.000	100.000-300.000	Πάνω από 300.000
Ναι	70,7	65,6	60,4	60,0	61,8	55,7	66,9	61,7	64,7	75,3	65,8
Όχι	29,3	32,4	38,8	38,0	38,2	43,0	32,4	37,4	35,3	24,1	33,3
ΔΑ	0,0	2,0	0,8	2,0	0,0	1,3	0,7	0,9	0,0	0,6	0,9

	ΠΕΡΙΟΧΗ		ΑΡΙΘΜΟΣ ΕΡΓΑΖΟΜΕΝΩΝ				
	Αττική	Υπόλοιπη Ελλάδα	Χωρίς προσωπικό	1 άτομο	2-3 άτομα	4-5 άτομα	Πάνω από 5 άτομα
Ναι	60,4	68,4	61,9	59,9	69,1	75,5	68,3
Όχι	38,8	30,8	37,3	39,7	30,5	21,6	31,0
ΔΑ	0,8	0,8	0,8	0,4	0,4	2,9	0,7

ΗΛΕΚΤΡΟΝΙΚΕΣ ΣΥΝΑΛΛΑΓΕΣ

Για τις συναλλαγές σας με πελάτες και προμηθευτές, η επιχείρησή σας διαθέτει e-banking;

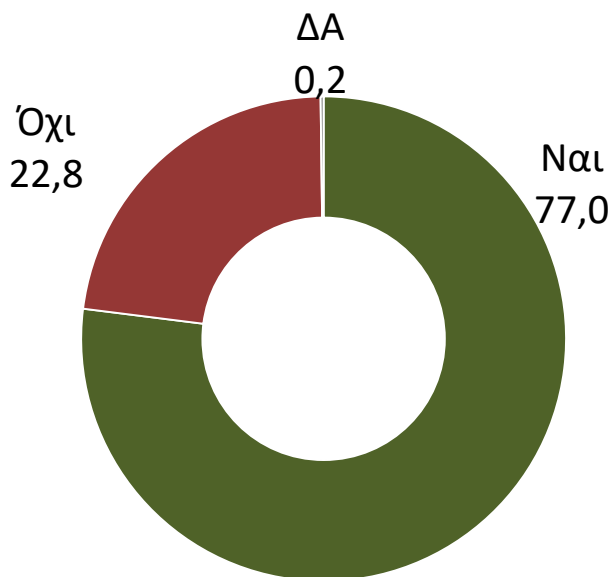

	Φεβρ. 2016	Ιουλ. 2016	Φεβρ. 2017	Ιουλ. 2017
Ναι	61,2	66,4	68,8	71,0
Όχι	38,2	33,2	30,2	28,7
ΔΑ	0,6	0,4	1,0	0,3

Έχετε στην επιχείρησή σας μηχανήμα για συναλλαγές με κάρτες (πιστωτικές ή χρεωστικές);

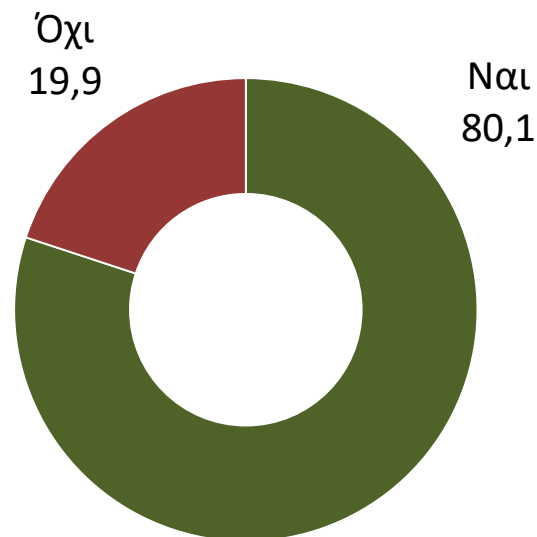

	Φεβρ. 2016	Ιουλ. 2016	Φεβρ. 2017	Ιουλ. 2017
Ναι	39,9	49	52,4	65,3
Όχι	59,9	50,6	47,5	34,6
ΔΑ	0,2	0,4	0,1	0,1

Για τις συναλλαγές σας με πελάτες και προμηθευτές, η επιχείρησή σας διαθέτει e-banking;

ΔΙΑΘΕΣΙΜΟΤΗΤΑ E- BANKING

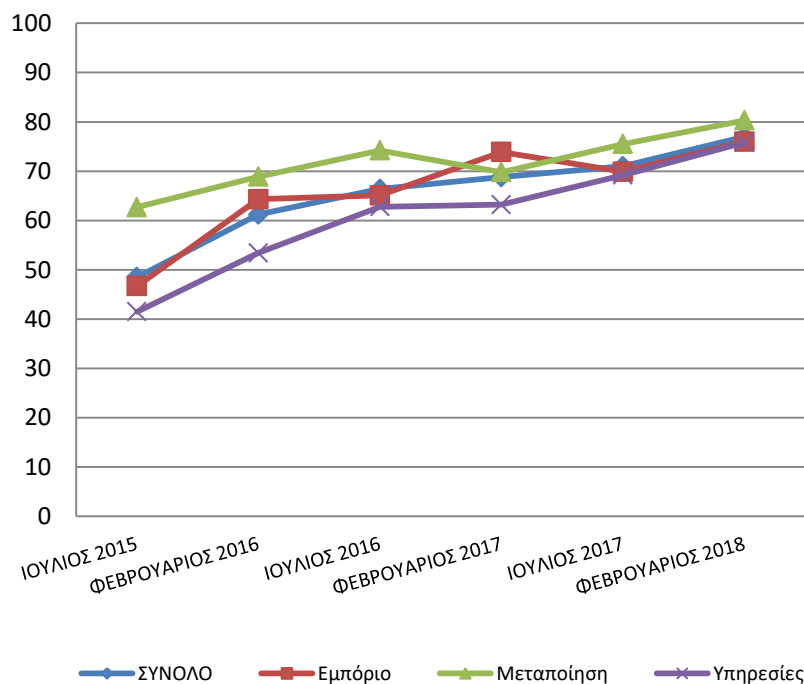

Έχετε στην επιχείρησή σας μηχανήμα για συναλλαγές με κάρτες (πιστωτικές ή χρεωστικές);

ΔΙΑΘΕΣΙΜΟΤΗΤΑ ΤΕΡΜΑΤΙΚΟΥ POS

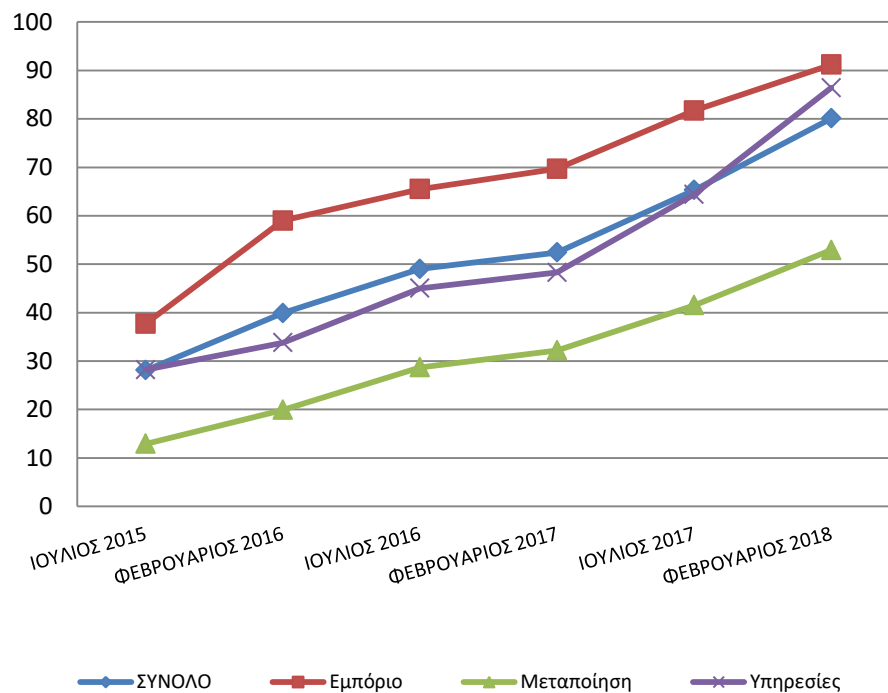

Εντυπωσιακή είναι η διεύρυνση του ποσοστού των επιχειρήσεων που χρησιμοποιούν ηλεκτρονικά μέσα πληρωμών. 4 στις 5 δηλώνουν ότι έχουν POS, 9 στις 10 επιχειρήσεις εμπορίου διαθέτει πλέον ηλεκτρονικό μέσο πληρωμής.

Τι ποσοστό του τζίρου σας κάνετε με ηλεκτρονικές/ τραπεζικές συναλλαγές;
ΒΑΣΗ: Όσοι έχουν μηχανήμα για συναλλαγές με κάρτα

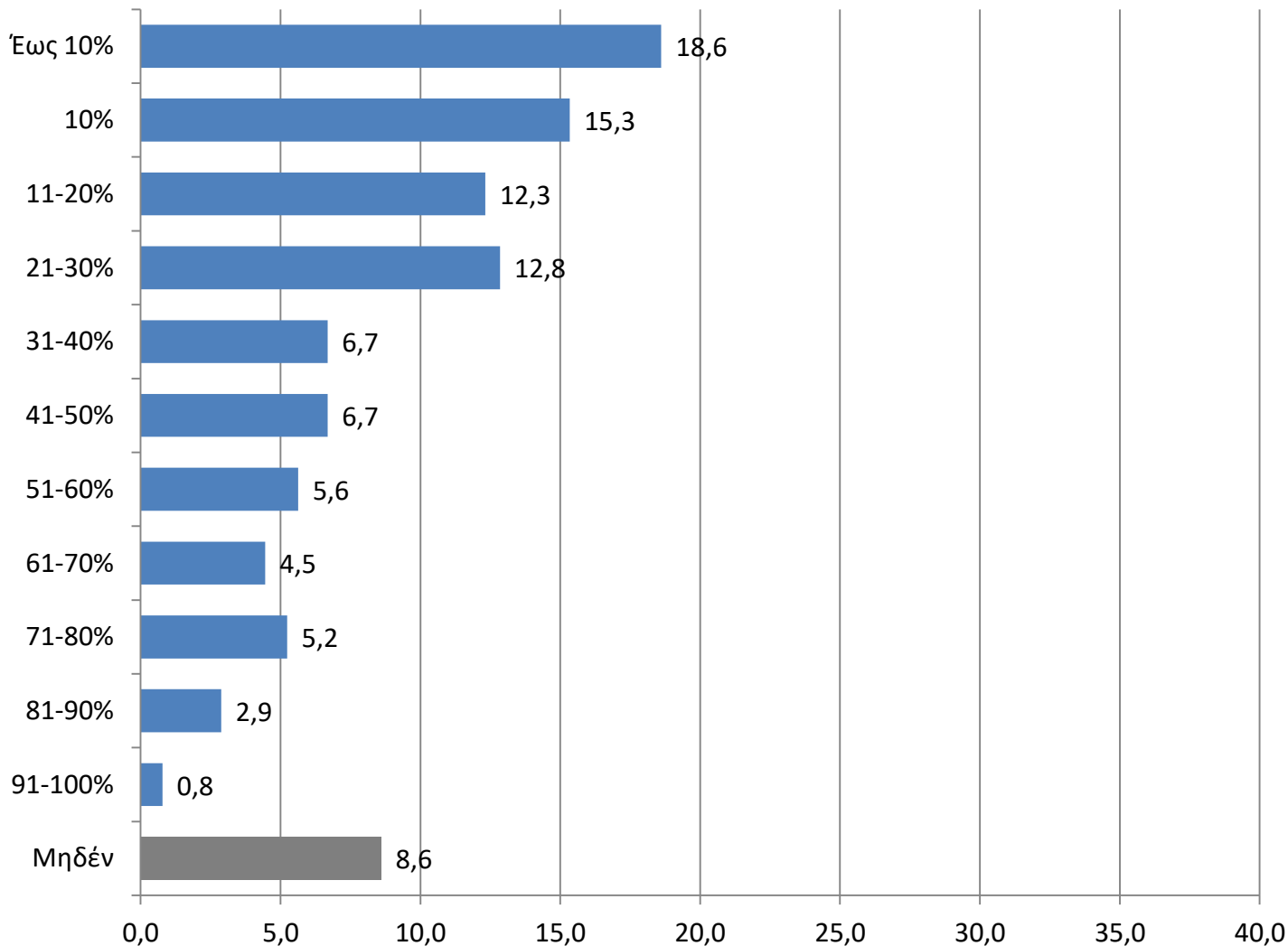

Μ.Ο. Ποσοστού Τζίρου με ηλεκτρονικές συναλλαγές:
28,2%

Πόσο σημαντική θεωρείτε τη θέσπιση ακατάσχετου επιχειρηματικού λογαριασμού για τη διευκόλυνση / προώθηση των ηλεκτρονικών συναλλαγών;

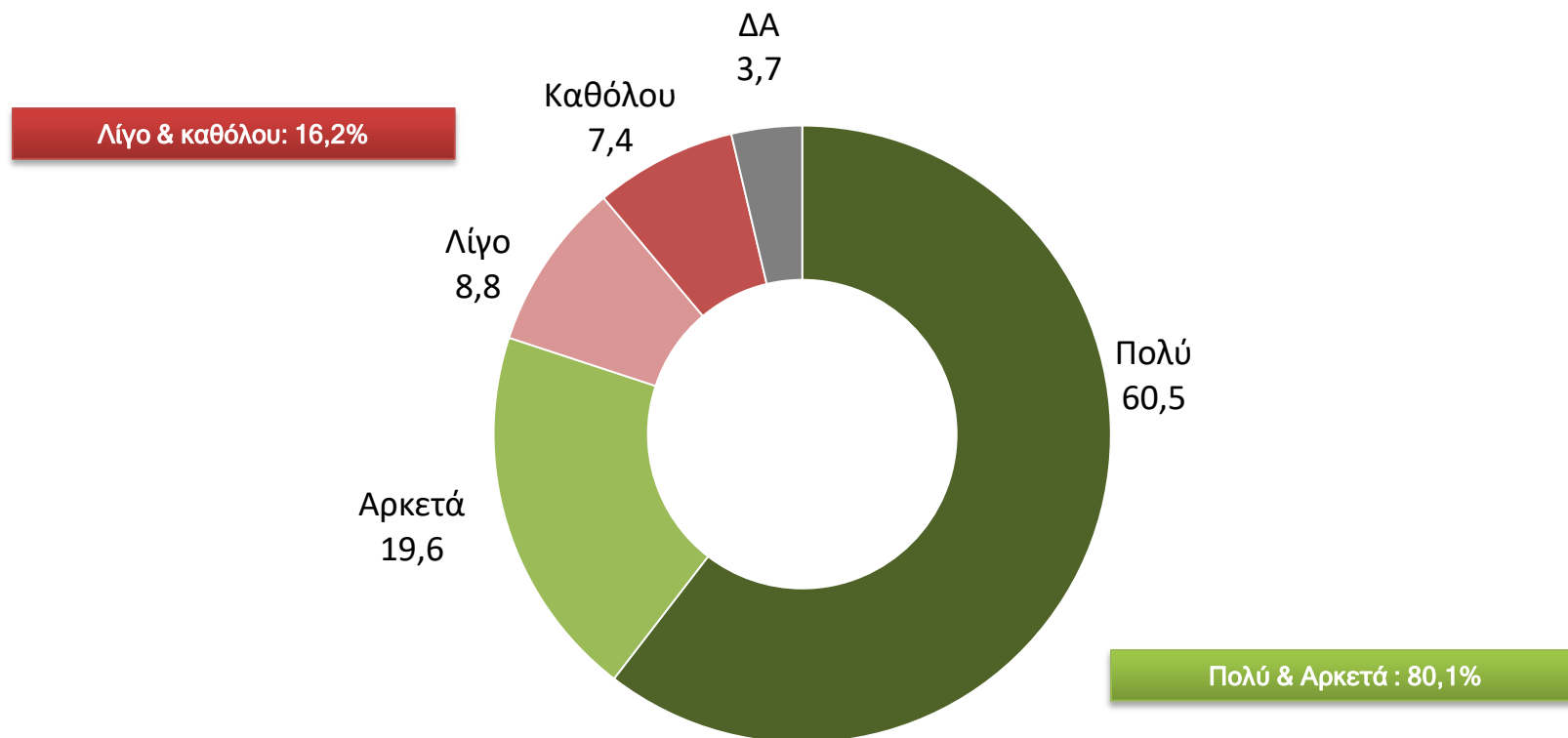

Για τη διάδοση των ηλεκτρονικών συναλλαγών οι επιχειρήσεις θεωρούν ότι είναι σημαντική η θέσπιση ακατάσχετου επιχειρηματικού λογαριασμού (80,1%).

Έχετε εισάγει την τελευταία τριετία κάποιας μορφής σημαντική καινοτομία στην επιχείρησή σας (οργάνωση, προϊόν, πωλήσεις, μηχανογραφικά συστήματα);

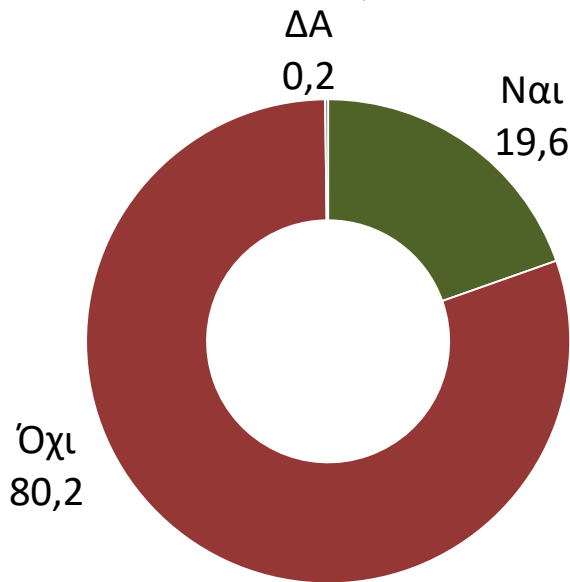

Κάνετε εξαγωγές;

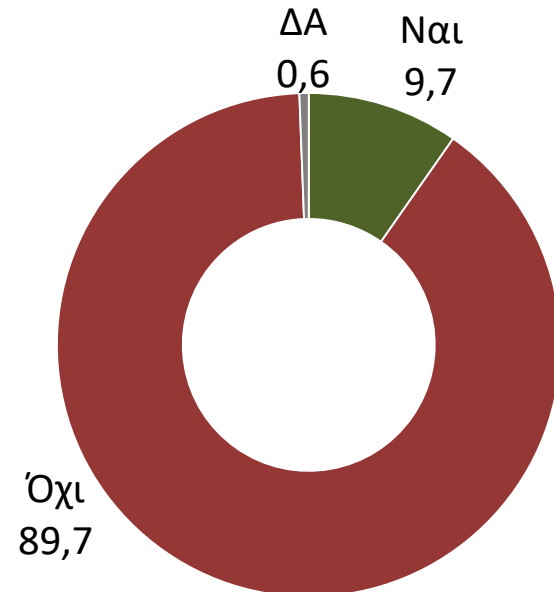

Σχεδόν 1 στις 5 επιχειρήσεις δηλώνουν ότι έχουν εισάγει κάποια σημαντική καινοτομία στην παραγωγική διαδικασία, αλλά μόνο 1 στις 10 εξαγεί.

Κάνετε εξαγωγές;
-Ανά κατηγορία -

	ΚΛΑΔΟΣ			ΕΤΗ ΛΕΙΤΟΥΡΓΙΑΣ				Ετήσιος τζίρος			
	Εμπόριο	Μεταποίηση	Υπηρεσίες	έως 5 χρόνια	5-10 χρόνια	10-15 χρόνια	15 χρόνια και άνω	Έως 50.000	50.000-100.000	100.000-300.000	Πάνω από 300.000
Ναι	6,4	27,0	2,1	8,0	7,3	7,6	10,2	3,7	10,0	12,0	29,8
Όχι	93,6	72,5	96,7	92,0	92,7	91,1	89,2	95,2	89,6	88,0	70,2
ΔΑ	0,0	0,5	1,2	0,0	0,0	1,3	0,6	1,1	0,4	0,0	0,0

	ΠΕΡΙΟΧΗ		ΑΡΙΘΜΟΣ ΕΡΓΑΖΟΜΕΝΩΝ				
	Αττική	Υπόλοιπη Ελλάδα	Χωρίς προσωπικό	1 άτομο	2-3 άτομα	4-5 άτομα	Πάνω από 5 άτομα
Ναι	8,2	10,6	2,6	5,3	9,8	17,6	24,8
Όχι	90,4	89,3	97,0	93,9	89,0	82,4	75,2
ΔΑ	1,4	0,1	0,4	0,8	1,2	0,0	0,0

Οι επιχειρήσεις της μεταποίησης διατηρούν υψηλότερα ποσοστά εξωστρέφειας.

Τι ποσοστό των πωλήσεών σας αφορά εξαγωγές;
ΒΑΣΗ: Όσοι κάνουν εξαγωγές

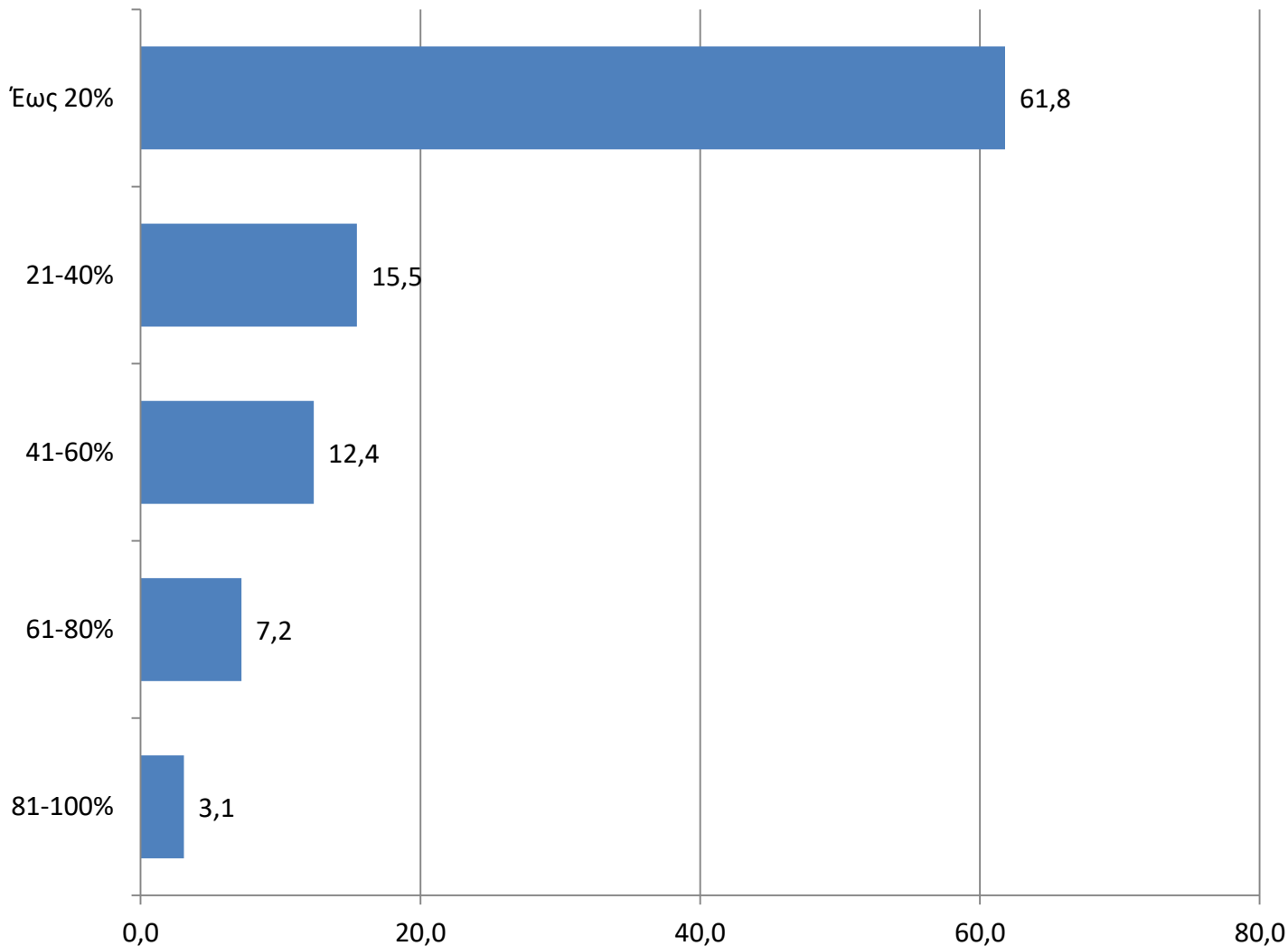

Μ.Ο. Ποσοστού εξαγωγών: 25,4%

Οι πρώτες ύλες (ή τα εμπορεύματα) που προμηθεύεστε είναι εισαγόμενες ;

